SAYI:69

250 LİRA
(KDV DAHİL)

İlkel Çağların Yenilmez Savaşçısı

CONAN™

Yeni Maceralar Dizisi

ALFA Yayınları

İlkel Çağların Yenilmez Savaşçısı

CONAN

İÇİNDEKİLER

ERALTINDAKİ GÖZ
Conan, Turah Kralı Hakim'in paralı as-
eri olarak Baron Shamir'in şatosuna gi-
p zindandaki tutsakları kurtaracaktır.
ma şato çok sayıdaki iyi yetiştirilmiş mu-
afızın yanısıra yeraltındak bilinmeyen giz-
bir güç tarafından korunuyordu. Conan
ün bu engelleri aşıp şatoya girecek ve
ral Hakim'e verdiği sözü tutarak tutsak-
ını kurtaracak.....S. 5

YUYAN ASLAN
Ufukta kıtlık ve savaş görünüyor, Akilon-
a üzerinde savaş bulutları dolaşıyordu.
ıct'ler yıllardır geçmeye cesaret edeme-
ikleri nehri ilk kez geçip bütün ekinleri
ok ediyor önlerine çıkanı öldürüyorlardı.
ral uyuyan aslanlarını devreye sokmalıydı
.....S. 45

Developed by the Marvel Comics Group, a division of Cadence Industries Corporation, used with permission
Copyright © 1986 Alfa Ray Kuykendall. All rights reserved.
Bu dizinin, Türkiye'de ve Türkçe konuşulan ülkelerde kitap ve dergi olarak yayın hakkı, Kesim Ajans aracılığıyla Alfa Yayıncılıkve Pazarlama Ltd. Şti.ne verilmiştir.

Alfa Yayıncılık ve Pazarlama Limited Şirketi adına Sahibi: M. Turgut Sağıroğlu
Yayın Yönetmeni: Fehmi Köfteoğlu
Müessese ve Yazılışleri Md: Gül Feride Sağıroğlu
Yönetim Yeri: Ayazpaşa, Sulakçeşme Sok. No 10-80090 Taksim/İst. Tel: 149 91 84
Genel Dağıtım: Hürriyet Holding A.Ş. İki haftada bir cuma günleri çıkar.

"..Şunu bilin ki Prensim, Kimmeryalı Conan'ın Hiborya Krallıklarını kasıp kavurduğu günlerde, onunkine karşı koyabilen çok az sayıda kılıçtan biri Hirkanyalı kadın savaşçı Red Sonya'nınkiydi. Çektiği acılar onun doğaüstü gücünü doğurdu. Hakça bir vuruşmada kılıç gücüyle kendisini yenmeyen hiçbir erkeğin olmamaya and içmişti... Ve Conan'dan başka hiçbir erkek dövüşte onu kolay kolay yenemeyecekti..."

—Bir Nemedya Efsanesinden—

GİRİŞ...
TURAN İMPARATORLUĞUNUN AHMET EYALETİNDE BÜYÜK BİR KUTLAMA TÖRENİNİN ÖNCESİNDEYİZ...
O GÜN HEM BARON SHAMIR'IN BARON OLUŞUNUN 29. YIL-DÖNÜMÜ HEM DE BARONES'İN 22. YAŞGÜNÜYDİ!..
YAŞASIN BARON SHAMIR! YAŞASIN BARONES NUMBALLA!
BARON SHA-MIR VE SEVGİLİ ZEVCESİ BERE-FİNE...
MİTRA, BARONES NUMBALLA VE SİZE SONSUZ MUTLULUK VERSİN....
HEAR
HEAR

HEAR HEAR! HEAR HEAR!
PARLAK GELECEĞE!
NASIL BECERDIN NUMBALLA?
BARONUN KARISI OLMAYI!
ERKEKLERE İSTEDİKLERİNİ VER TAMAM!
BİR SÜRÜ UŞAĞIM VAR!
VE DE SOYTARIM...
HA HA
HAHAHAH!
HA!
BANA SARAP VER!
HA HA
2

ŞANSLISIN SHAMIR!
KARIN ÇOK ESPRİLİ!!
ZENGİNLİĞİ SEVİYOR.
KİM SEVMEZ?
ZENGİNLİK GÜCÜN ANAHTARIDIR VE GÜÇ KORKU İLE ELDE TUTULUR. EFSANELERDE BU SATONUN YANAN BİR DÜNYA ÜSTÜNE KURULDUĞU SÖYLENİR.
HALK BENDEN KORKTUĞUNDAN YÜKSEK VERGİLERİ ÖDÜYOR
GÜÇLÜ OLDUĞUM İÇİN YARI YAŞIMDA BİR KADINLA EVLİYİM..
NE?
NE DEDİN?
BARONES'İN SİVİLCESİ VAR!
BU NE CÜRET?
YAKALAYIN!
VE DİLİNİ KESİN!
SENDEN NEFRET EDİYORUM!
HAHAHAHAHAHAHA
DELİ DEĞİLİM
BİR ERKEĞİM BEN..
BİR ERKEK
3

YILANLARA HIZMET EDEN SIZLERDEN DAHA ERKEĞIM.
ARRGHH !
4

GİRİŞ SONU.

Developed by the Marvel Comics Group, a division of Cadence Industries Corporation, used with permission
Copyright©1986 Alla Ray Kuykendall. All rights reserved.
Bu dizinin, Türkiye'de ve Türkçe konuşulan ülkelerde kitap ve dergi olarak yayın hakkı,
Kesim Ajans aracılığıyla Alfa Yayıncılık ve Pazarlama Ltd. Şti.ne verilmiştir.

YARIN SAVAŞA GİDİYORUM. BU SON GÜNÜM OLABİLİR.
BUGÜN MUTLU OLALIM.

NE İSTİYORSUN REDONDO?
AŞKINI VER BANA SEKA!
YALANCI VE YAKIŞIKLISIN!

ÖYLE MİYİM?
BEN GENERAL HAKİM'İN KALKANINI TAŞIYORUM.
BİLİYORUM.
GENERAL DE ARKANDA.

GENERAL HAKİM!
GEL İÇERİ REDONDO!
PEKİ...

NEREDE KALDIK?
İÇERİ GİRSENE!
7

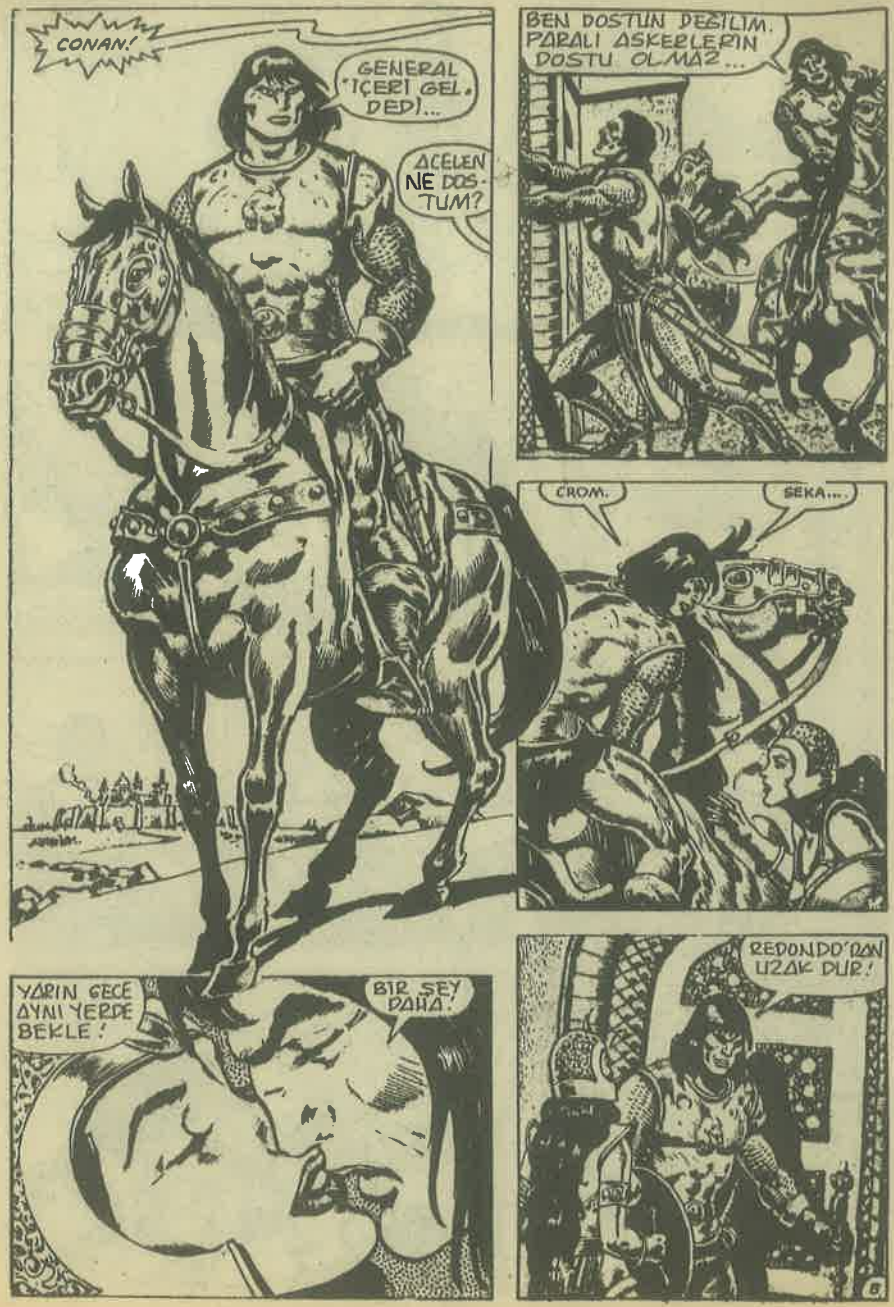
CONAN!
GENERAL "İÇERİ GEL." DEDİ...
ACELEN NE DOSTUM?
BEN DOSTUN DEĞİLİM. PARALI ASKERLERİN DOSTU OLMAZ...
CROM.
SEKA...
YARIN GECE AYNI YERDE BEKLE!
BİR ŞEY DAHA.
REDONDO'DAN UZAK DUR!

BEYLER! KRAL YILDIZ ÇOK KIZGIN!
BİRKAÇ HAFTADIR BURADAYIZ. ÇOK ZAMAN YİTİRDİK...
GÜN DOĞARKEN ŞATOYU ALMALIYIZ...
TURAN'IN BAŞKA SORUNLARI DA VAR.
BARON SHAMİR VERGİ ÖDEMEDİ DİYE BURADA SÜREKLİ BİR ORDU TUTAMAYIZ.
SABAH ŞATO BİZİM OLMALI!
BİR PLANIM VAR.
BİR KAÇ FEDAİ GEREK
BENİ DİNLEYİN!
"EN GÜÇLÜ ADAMLARDAN BİR GRUP GECE DUVARI AŞACAKLAR. BAZILARI ÖLECEKLER AMA SAĞ KALANLAR BİZE KAPIYI..."
"...AÇACAKLAR..."
GÜLÜNÇ BİR PLAN!
EVDE OLMAYI YEĞLERİM...

GEL CONAN, YAĞMALANACAK KOLAY BİR YER BU LALİM.
BAKIN!

SOYTARI BİZİ GÖRDÜ
NÖBETÇİLERİ UYARABİLİR

BU SALAK DİLSİZDİR.
NÖBETÇİLERE BİLDİRMESİ ZAMAN ALIR...

GENERAL HAKIM DE HAZIRDI...
HAYDİ...

KAPIYI KIRIN!
KKEERRASSH!
10

İSTİLACILAR KAPIYA YÜKLENDİ...
ÇABUK ALARM VERELİM
DİKKAT!
ŞOYTARI!
KYEEAAAAKKGHH!
11

ÇIĞLIKLARI DUYULUNCA TÜM MUHAFIZLAR...
BURAYA UŞUŞECEKLERDİR...
SESİN ÇIKMIYOR CONAN!
BAĞIR-SANA!
ARRGGHH!!!
BENİM GİBİ...
ARTIK.. GERİ DE DÖNEMEYİZ...

İSTİLACI LARDAN BİRİ...
KOLLA KENDİNİ, KÖPEK! SENİ CEHENNEM ATEŞLERİNE GÖNDERECEĞİM...
SAVAŞ BAŞLASIN!
THWW-WACK!
19

AYNI ANDA....
GENERAL HAKIM HAKLIYMIŞ...
KAPIYI AÇMAK İÇİN BAZILARINIZ ÖLECEK DEDİ...
DÖRT ÖLÜ VERDİK BİLE.
KAPIYA GİT! İŞARETİMİ BEKLE!
NE İŞARETİ?
GÖRÜNCE ANLARSIN! DÜŞEN BIRAK! KENDİNİ TEHLİKEYE ATMA. BİRİMİZ KAPIYA ULAŞMALIYIZ...
HAYDI!
BAŞLAYALIM!
SOYTARI!
GEL BURAYA ALÇAK HERİF!
NÖBETÇİ SUBAYI!
19

SOCK!
AL SUNU!
SON DUA NI YAP!
BEN DUA BİLMEM!
BOP!
SALAK!
ÜNİFORMASINI KANLANDIRDI...
AZ SONRA...
15

KOMUTANIM!
EHM!
YERİNİZE!
UF! DAHA GÜVENLİ İŞ BULMALIYIM ...
ŞİMDİ SIRA...
MITRA...
BARON SHIMIR. KORUMASIZ VE YALNIZ...
16

BU İSTİLA KISA SÜRECEK...
KRAL YILDIZ'IN SİZE BİR MESAJI VAR BARON!

NE YALVARIYOR, NE DE BAĞIRIYOR.
AMA...

DONUP KALMIŞ

ÖLÜ MÜ?
BENİ GÖRMÜYOR VE DUYMUYOR.

GELENLER VAR.

SAVAŞ BAŞLADI BARON SHAMIR.
17

SURLARDA YIRMI ÖLÜ VAR...
ŞATOYA SIZAN DÖRT KİŞİYİ ARAMA YI SÜRDÜRÜYORUZ.
İYİ! YERİNİZE DÖNÜN KOMUTAN!
BAŞÜSTÜNE.
ÇOK TUHAF!
BARON YİNE DÖNDÜ!
HMMM...
SEN!
KAÇMAMAKLA HATA ETTİN...
SENİ YAKALARSAM...
18

AYNI ANDA
UAK!
CONAN ARADI. BINI BULAMAMIŞTI... TÜM ZINDANLAR DOLUYDU.
CONAN, ÇOĞU HAKKETTİĞİ İÇİN ZINDANI BOYLAYAN BU SEFİLLERE ACIMIYORDU...
BAZI HÜCRELERDE...
KEMİK YIĞINLARI...
BAZILARINDA YAŞLILAR...
VARDI
SONUNDA ARADIĞINI BULDU...
19

POLİTİK MAHKUMLAR BULACAĞIMI TAHMİN ETMİŞTİM...
ADIM CONAN. TURAN KRALININ PARALI ASKERİYİM...
SİZİ KURTARACAĞIM
BU YARDIMINI NEYE BORÇLUYUZ?
PARALI ASKERLERİN FİKİRLERİ OLMAZ.
BİZ BURAYA FİKİRLERİMİZ İÇİN TIKILDIK
SANA NİYE İNANALIM?
ÇÜNKÜ KILIÇIM VAR.
ADAMLARIMIN KAPIYI AÇMASINA YARDIM ETMENİZ İÇİN ÖZGÜRLÜK VERECEĞİM SİZE...
İNANMAYIN!
HAYIR! SHAMİR'IN ASKERLERİNE CANLI HEDEF MI OLALIM?
20

LÜTFEN BENİ BUNLARLA BIRAKMA!
EE?
BEN BARONES NUMBALLA'YIM.

SON KUTLAMA TÖRENİMİZDEN SONRA BARON BİR BUYUNUN
ETKİSİNE GİRDİ VE BENİ BURAYA ATTIRDI.
BELKİ SENDEN BIKTI...

SHAMIR BENİ SEVİYORDU... BUNU YAPMAZDI.
BENİ KURTAR. SANA ALTIN VERİRİM...
ALTINLARI NASIL OLSA ALIRIM. BAŞKA NEYİN VAR?
BAŞKA BİR ŞEYİM YOK. YALNIZCA...
İLGİLENDİRME2.

YALVARIRIM KURTAR BENİ.
BIRAK
CROM! KAPI!
SLAM!

21

APTAL GİBİ YAKALANDIM.
SOYTARI YAPTI BUNU.
SORUNLARIMIZ ONU MAHZENE HAPSETMEMİZLE BAŞLADI.
ŞEYTAN ONU ZAPTETMİŞ
BENİ DİNLİYOR MUSUN?
MUHAFIZLAR ALARMA GEÇMİŞ...
VE ZINDAN İKİ NÖBETÇİ DİKİLMİŞTİ...
HEY! SİZ!
KOMUTAN!
AÇIN KAPIYI ÇABUK!
KİMMERYALIYI ÖLDÜRECEĞİM
ÇABUK!
YYEEARRGGHH!!
BU NE SİDDET?
URK...!
22

KRACK!
YINE KARSI-LAŞTIK...
BIR NÖBETÇIDEN YAKALANDIĞINI DUYDUM.
UMARIM ARTIK BANA DAHA IYI DAVRANIRSIN.
SOCK!
WHUMFF!
BU NE BIÇIM...
TEŞEKKÜR BÖYLE?
23

SANA TEHLİKEYE GİRMEMENİ EMRETMİŞTİM
DİĞER ADAMLARIMIZ ÖLMÜŞLER..
ZATEN TEK BAŞIMA KAPIYI AÇAMAZDIM.
MİTRA!
CONAN!!
AKLI OLAN BURADAN ÇIKAR..
İSTERSENİZ, HER NEYSE GELENİ BEKLEYİN!
KAPIYI AÇARSANIZ ADAMLARIM SİZE YARDIM EDER...
BENİ MAH ZENE GÖTÜR!
CANAVARI GÖRMEK İSTERİM..

GÜNEŞ DOĞUYOR..
PLANIM YÜRÜMEDİ SEKA...
YIRMİ ADAMIMI BİLDİ..
KAPIYA YÜKLENDİKÇE KAYIP ARTIYOR.
ADAMLARIMI GERİ ÇEKEYİM
DÖNÜNCE BAŞARISIZLIĞI ÖDERİM.
BURAYA HAPSETTİĞİNİZ SOYTARI ...
...UMMADIĞI BİR ŞEYLE KARŞILAŞMIŞ OLMALI NUMBALLA!
BARON, ATEŞ DÜNYASI DEDİKODULARINI YAYAN BİR ŞEY GİZLEMİŞ OLMALI.
TIPKI BU..
...HAZİNE GİBİ...
BARON, KRAL YILDIZDAN GİZLEDİĞİ SERVETİ BURAYA KOYMUŞ...
BU İŞE UYGUN BİR YER. BURADAN HERKES ÇEKİNİYOR...
25

SOYTARI BURADA!
İÇERİDEKİ İBLİSLE BAĞLANTI KURMUŞ OLMALI.
REDONDO'YU İBLİSE YAKALATTI.
NE? YER AÇILDI!
ALÇAK SOYTARI!
KWHHSSHH!!
İKİ YILDIR SHAMIR'I ETKİN ALTINA ALIP KENTİ ONUN YERİNE SEN YÖNETİYORSUN. KRAL YILDIZ ORDUSU GELİNCE TAHTIN TEHLİKEYE DÜŞTÜ...
İKİ YIL ÖNCE DİLİNİ KESTİRECEĞİME ÖLDÜRTMELİYDİM SENİ. HATAMI ŞİMDİ ONARACAĞIM.
26

SPLASH!
PLOOSH!
CONAN!
BENİ YİNE BULDUN DOSTUM.
DAHA ÖNCE DE SÖYLEDİM
DOSTUN DEĞİLİM
27

NEREDEYİZ REDONDO?
İNANMAYACAKSIN AMA DEV BİR GÖZÜN İÇİNDEYİZ
BU GÖZÜN...
..SAHİBİYLE KARŞILAŞMAK İSTEMEM...
NE YAPMAYI ÖNERİRSİN?
SÖYLE!
AZ SONRA...
ÖNERİN NE KADAR ŞAPŞALCA REDONDO...

TAM MERKEZE KADAR YÜZÜP...

KILIÇIMI GÖZÜNÜN İÇİNE...
...SAPLAMALIYMIŞIM...

TUTSAKLAR!
KURTULMUŞLAR...
AÇIN KAPIYI!
BURADA OLMAKTANSA HÜCREMDE OLMAYI YEĞLERİM...

MİTRA ADINA!
BAKIN!
29

REDONDO!!!
REDONDO!!!
KKRRRR
ACK!
BOOO

TNT KUR-TULDUM.
UGHNNNN!!
CROM...
31

SATONUN ALTINDA REDONDO DA CANAVARDAN KURTULMAYA ÇABALIYORDU.
OOOPHH!
BAŞARDI...
YARATIK TAVANI ÇÖKERTMİŞ.. YIKIK KAYALARIN OLDUĞU YER TEK ÇIKIŞ NOKTASI. BURAYA KISILDIM...
BU NE?
TAHT ODASINDA...
UZAKLAŞ ONDAN!
BENİ HAPSETTİĞİN İKİ YILIN HESABINI VERECEKSİN...
KANINLA ÖDEYECEKSİN!
32

BURAYA GEL!
OH! TAVAN ÇÖKÜYOR
RRRUMMBBLLLEE!!
RRUMMBLEE!
DIŞARIDA
O İĞRENÇ CANAVAR BENİM GÖREVİMİ YAPTI. ARTIK KİMSE SHAMIR'I KORUMUYOR. HALK VE ASKERLER KAÇTILAR...
NE YAZIK Kİ CONAN ÖLDÜ.
ADAMLARIMIN EN İYİSİYDİ...

BU SIRADA REDONDO.
SAĞLAM DEĞİL!
BU KAYALARI AÇMAK İÇİN ON ADAM GEREK.
BİRİ YARDIMA GELSE...
HAZİNEYİ BURAYA KADAR TAŞIDIM... BİR DE ÇIKABİLSEM...
GGRRRRRRR!!
KİMSE GELMİYOR...
YALNIZ BECEREMEM...
GÜCÜM YETMİYOR...
NE?
NELER OLUYOR?
34

O KAYAYI İTMEK İÇİN ON ADAM GEREKİR...
YA DA BİR KIMMERYALI!
GENERAL HAKIM ADAMLARI KALEYE GÖNDERİRKEN BİR TEK CONAN'IN SAĞ KALACAĞINI UMUYORDU...
CONAN KENDİ YOLUNU AÇABİLİRDİ.
DİĞERLERİ DÜŞMANI OYALAMAK İÇİNDİ...
CONAN BU KONUDA GİZLİ EMİR ALMIŞTI...
ADAM KURTARMAYA ZAMAN AYIRMAYACAKTI...
CONAN!
YİNE KAVUŞTUK.
PARALI ASKERLERİN DOSTU OLMAZDI HANI...
OLMAZ
35

DIŞARIDA
YARATIK TÜM ŞATOYU YIKIYOR...
ORADA KALANLAR ÖLÜR!
YÜZYILLARDIR UYUYAN CANA VARI NE U-YANDIRDI?
ŞATODA NE-LER OLDU?
YA ŞİMDİ?
ŞATO HIZLA ÇÖKÜYORDU...
GÜRÜLTÜ BÜYÜK...
KURTULMAK OLANAKSIZ.
OLANAKSIZ

TOZ BULUTLARI DAĞILINCA, SATO ALTINDAKI KRATER
ORTAYA ÇIKTI...
SONRA
SENİ KAPI AÇMA YA GÖNDERDİM AMA SEN SA. TOYU...
YERLE BİR ETTİN CONAN.
37

CONAN...! YAŞIYOR-SUN!
ŞİMDİ OLMAZ ŞEKA!
KRAK!
NE?
BİR ŞEY YOK REDONDO
KENDİ KENDİME BU İŞ İÇİN SÖZ VERMİŞTİM...
38

BİR KAÇ GÜN SONRA...
UMARIM AKTIK DOSTUZ.
CANAVARIN TEPKİSİNİ NE BİLEBİLİRDİM?
YAŞIYORUZ VE İYİ GANİMET ALDIK.
KİMSE KURTULAMADI.
GENERAL İZİNSİZ AYRILMAMIZA KIZMIŞMIDIR...
39

BANA NE?
YOLDA AT ÇALDIĞIM ÇOBANLAR PEŞİME DÜŞMÜŞ MÜDÜR?
BELKİ.
DOSTUNLA ARAMIZDA BİR...
SORUN VAR BARBAR...
BENİM DOSTUM YOK.
HIT...
BİR DAKİKA... ATINIZIN BEDELİNİ ÖDEMEYE HAZIRIM.
THUD!
WHAM!
CRACK!
KRACKK!!
FİYATI NEYSE SÖYLEYİN!
LÜTFEN!
CROM...
CONAN: MİTRA ADINA YETİŞ!
DOSTUM!

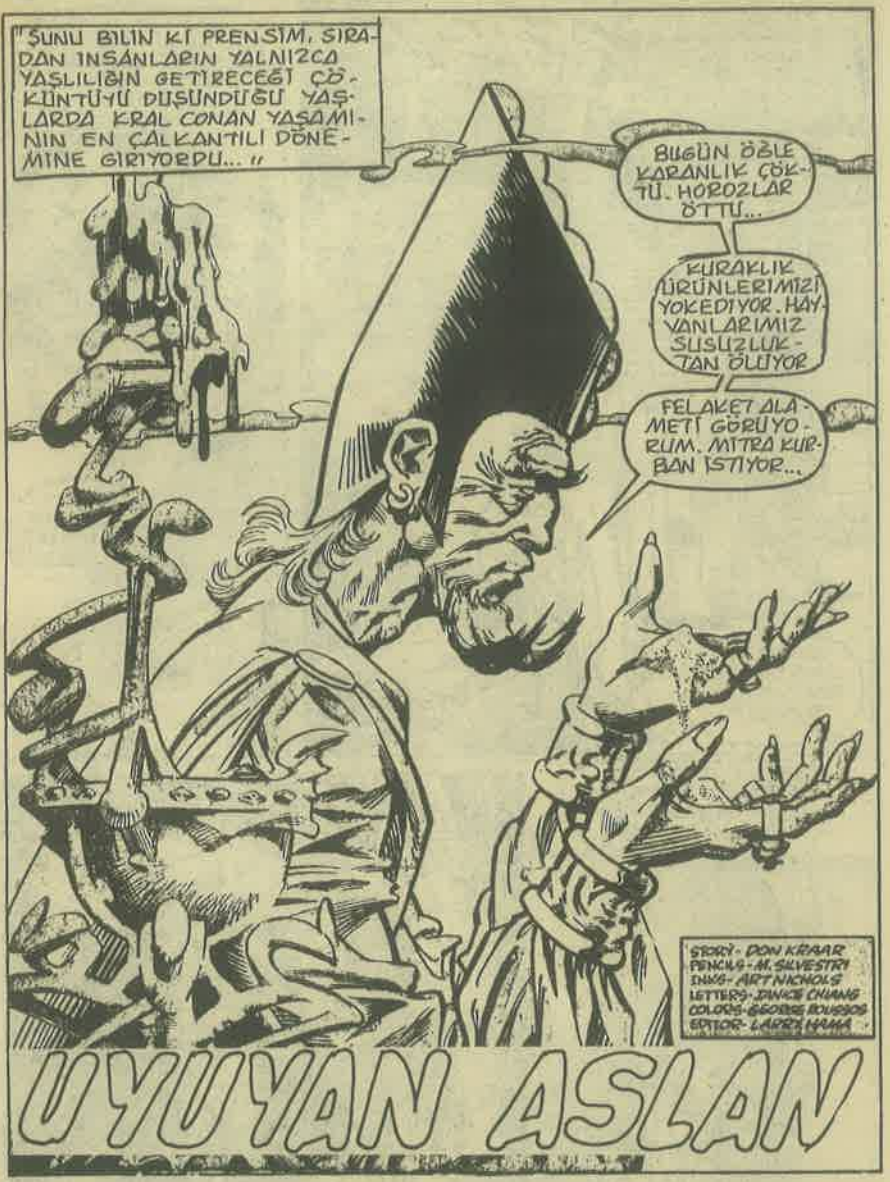

Developed by the Marvel Comics Group, a division of Cadence Industries Corporation, used with permission
Copyright©1986 Alla Ray Kuykendall. All rights reserved.
Bu dizinin, Türkiye'de ve Türkçe konuşulan ülkelerde kitap ve dergi olarak yayın hakkı,
Kesim Ajans aracılığıyla Alfa Yayıncılık ve Pazarlama Ltd. Şti.ne verilmiştir.

TARANTIA'DA MITRA TAPINAĞI...
BUNU DAHA ÖNCE SÖYLEDİK AMA KABUL ETMEDİNİZ...
ÜLKEYİ SAHTE TANRI ASURA'YA INANANLARDAN TEMİZLEMELİSİNİZ...
SENİN TAASSUBUNDAN BIKTIM DEKSITHELIS!
BU SON OLSUN!

ASURA'YA INANANLARIN KORUMAM ALTINDA OLACAKLARINA SÖZ VERMİŞTİM.
YAŞADIĞIM SÜRE SÖZÜMÜ TUTARIM!

BİZ DE MITRA'NIN RESMİ DEVLET DİNİ OLMASI İÇİN SİZDEN SONRAKİ KRALI BEKLERİZ...

UMARIM YETERİNCE SABIRLI SINDIR CRASSUS...

KRAL SARAYI...
YIRMİ YIL ÖNCE YAŞAMIMI KURTARDIN HADRATHUS.
SENİ DİNLİYORUM.
SİZİN İÇİN SAKLADIĞIM AHRİMAN KALBİ MÜCEVHERİNİ KULLANMA ZAMANI GELDİ.
BUGÜN YETERİNCE KEHANET DİNLEDİM ZENOBYA!
UFUKTA KITLIK VE SAVAŞ GÖRÜNÜYOR EFENDİMİZ.
LÜTFEN HADRATHUS'U DİNLE KOCACIĞİM!
ASURA'YA İNANANLARIN SİZE SEVGİSİNİ BİLİRSİNİZ SAYIN KRALIM!
MİTRA VE ASURA RAHİPLERİ İLK KEZ AYNI FİKİRDELER. AMA BÜYÜ İSTEMİYORUM...
NE OLURSA OLSUN YAZGIMI KENDİM YAZARIM...

ERTESİ SABAH, AKİLONYA'YI VAHŞİ PİKT ÜLKESİNDEN AYIRAN KARA NEHİRDE
ÇOK ÇALIŞI-YORSUN BABA
ÇALIŞMAZSAK AÇ KALIRIZ OĞLUM...
ÖKÜZÜ SEN TUT!
NE OLDU BABA? YÜZÜN SOLDU.
KUŞLAR SUSTU.
NE DE-MEK BU?
GEL OĞLUM

EVE GİT! KOŞ, MADAN YÜRÜ VE ARKANA BAKMA!
TARLADAN ERKEN DÖNDÜN!
EVE GİR KADIN!
NEDİR BU TELAŞ KOCACIĞIM?
EVE GİR, KAPIYI KAPA!
HAYIR
ÇABUK OLUN!

OH! MİTRA BİZİ KORUSUN!
MİTRA! KORU BİZİ...
AKİLONYALILARA ÖLÜM!

AKİLONYA'NIN İLERİ KARAKOLU, KARANEHİR KALESİNDE...

BİNLERCE PİKT KARA NEHRİ GEÇTİLER. YAKIP YIKIYORLAR...
KOMŞULARIMI ÖLDÜRDÜLER. BEN KAÇTIM!

DUMANA BAKIN YÜZBAŞI LEONTES!
BİZİ KUŞATIYORLAR.
YARDIM İSTEMELİYİZ...

ATINA ATLA VE SON HIZLA TARANTİA'YA GİT!
KRAL CONAN'IN KENDİSİNE GÖRDÜKLERİNİ ANLAT!
BAŞÜSTÜNE KOMUTANIM.

YILLARDAN BERİ PİKTLER NEHRİ GEÇEMEMİŞLERDİ.
KRAL CONAN BUNU ONLARA ÖDETİR!
HALK ÇABUK GİRSİN VE KAPI KAPANSIN!
YÜZBAŞI LEONTES!
BİNLERCE PİKT GELİYOR!
SHOOZ DİNİ TÜM KABİLELERİ BİRLEŞTİRMİŞ OLMALI. O VE KRAL CONAN ESKİ BİR SORUN YÜZÜNDEN BİRBİRLERİNDEN NEFRET EDERLER.

KAPILARI KAPATIN!
PANİĞE KAPILMAYIN. VAHŞİLERDE BU KALEYİ KUŞATACAK DONANIM YOKTUR.
KUŞATMA KULELERİ YAPMAYI BİLMEZLER!
VE BU DUVARLARI AŞAMAZLAR
BAKIN KOMUTAN
MİTRA ADINA! OLAMAZ!
MANCINIKLAR VE KUŞATMA KULELERİNİ NEREDEN BULMUŞLAR?
NE KADAR DAYANABİLİRİZ BAKALIM?

TARANTİA YOLUNDA...
HEEEE-YAH!
ATIN HIZLI AMA OKUM DA HIZLI!
MİTRA YARDIM ET!
BU YARAYLA UZAĞA GİDEMEZ...

KRAL VE KRALİÇE YENİ PARALI ASKER KOMUTANLARI ONURUNA YEMEK VERİYORLARDI...
ZİNGARA SINIRINA GİTMENİZDEN ÖNCE SİZİ ONURLANDIRACAĞIZ
KİMMERYA, AESGARD VE KUSH PARALI ASKERLERİ YETMEZSE YENİLERİNİ ALIRIZ
ZİNGARA SINIRIMIZ GÜVENCEDE OLUR...
BENİM ESİRLERİM DE SAVAŞ İÇİN CAN ATIYORLAR HEP...
KUSHLULAR SAVAŞMAYA SABIRSIZLANIYOR
EĞLENCE BAŞLASIN!
KİMMERYALILAR DA ÖLDÜRECEK DUŞMAN ARIYORLAR...
HAGAN! KRALI ÇOCUKLUKTAN TANIDIĞIN DOĞRU MU?

BU GEZGİN OYUNCULAR GÖSTERİZNİ İSTİYORLAR...
TAMAM PUBLİUS!
ADIM RUFTO! KORİNTİYA KRALININ ESKİ SOYTARISIYIM. BU DA ASİSTANIM...
UMARIM BİZİ BEĞENİRSİNİZ...
KHİTAİ AKSANI ABARTMA!
BU SARAYI HÜZÜN SARMIŞ.
ÜZÜNTÜLERİNİZİ UZAKLAŞTIRACAK BİR İLACIM VAR BENİM.
ÜZÜNTÜ VE KEDER GİTSİN!
KALPLERİNİZİN İSTEDİĞİ...
...ORTAYA ÇIKSIN!
BU HİÇ KOMİK DEĞİL
BEKLE!

DÜŞ DEĞİLİM ANNE!
PRENS CONN!
OĞLUMUN DİRİLDİĞİNE İNANMAMA SİHİR YETMEZ..
BEN GERÇEĞİ ANLARIM!
YARA İZİNDEN
GERÇEĞİM ANNE!
BU DÜŞ BİTMESİN!

CROM. OĞLUMUN KIZI GİBİSİN...
SANA DÖNERKEN DAHA GÜÇLENDİM BABA!
OĞLUM!
YAŞASIN PRENS!
SOYTARNA TEŞEKKÜR EDERİZ.
RUFIO! SENİ NASIL ÖDÜLLENDİREBİLİRİZ?
SARAYINIZDA HİZMET ETMEKTEN ONUR DUYARIM!
BU SARAYI SENİN KABUL ET RUFIO!
FELAKET KEHANETLERİ AKSİNE ÇIKTI CONN...
KEHANET BENİ IRGALAMAZ.

O GECE NEMEDYA'NIN BAŞKENTİ BELVERUS'DA
GUNDERLAND VE BOSSONYA NEMEDYA'YA BAĞLANMALI LEDRA!
ARGOS KRALI KANTAUS BUNU KABUL ETTİ... SEN DE KABUL ET...
SİZ DE BİZE KATILIN KRAL KANTAUS!
BEN HİZMETÇİLERİNDEN BİRİ DEĞİLİM.
OLSAYDIN OPHİR KRALİÇESİNE SAYGIYI ÖĞRETİRDİM SANA
ARGOS KRALI BİR KADINA BOYUN EĞMEZ
BUNU SONRA HALLEDERİZ.
ARGOS VE NEMEDYA ORDULARI, BİR KADININ PEŞİNDEN SAVAŞA GİTMEZ LEORA! BANA İHTİYACIN VAR

EVET KANTARUS. BİRLEŞİK ORDULARA SEN KOMUTA EDEBİLİRSİN. ŞİMDİ LEORA'YA GUNDERLAND VE BOSSONYA'NIN BENİM OLACAĞINI SÖYLE!
BU AKŞAM NASILSINIZ KRAL İKİNCİ TARASCUS?
İYİ GÖRÜNÜYOR...
YAVAŞ YU RUYUN MAJESTE!
BENİMLE ALAY ETMEYİN! ZAYIFIM AMA SİZLERDEN AKILLIYIM...
TARTIŞARAK KENDİNİZİ YORMAYIN!
EVET. AKİLONYA'YI PAYLAŞACAĞIZ.
TARASCUS'UN SÜVARİLERİ İŞİME YARAR.
İSTEKLERİMİ KABUL EDERSENİZ SÜVARİLERİ VERİRİM...
LÜTFEN BAĞIRMAYIN. YORULMAYIN!
KABUL EDİYORUZ.
EVET LEORA!
PAYLAŞMADAN ÖNCE AKİLONYA'YI FETHETMEMİZ GEREK...

TARANTI-A'YA GÖN-DERDİĞİMİZ KATİLLER CONAN'I ÖLDÜRE-MEZSE..
SHOOZ DİNİ VE PİKTLERİ VAR.
CONAN'IN YEMİ YUTUP PİKTLER ÜZERİNE YÜRÜYE-CEĞİNİ NEREDEN BİLİYORSUN?
ÇÜNKİ CONAN VE SHOOZ DİNİ BU HE-SAPLAŞMA İÇİN YİRMİBEŞ YIL BEKLEDİLER.
PİKTLERE VERDİĞİMİZ KUSATMA AYGITLARI İŞE YARA-YACAK.
BİZ TARANTİA DAKİ SUÇ ORTAĞİ-MIZIN
...İŞARETİNİ ALINCA SAL-DIRACAĞIZ.
AKİLONYANIN KALBİNE!
ZAFER!
YAĞMA!
VE AKİLON-YA'YA ÖLÜM!
TARANTİA

PIKTLER GİZLİ MÜTTEFİKLERİNİN VERDİĞİ KUŞATMA ARAÇLARINI İYİ KULLANMIŞLARDI...
AKİLONYA KANI DÖKELİM!
AKİLONYALILARA ÖLÜM!

IÇ DUVARI YIKIYORLAR!
SONUMUZ GELDİ...
PİKTLERİN KADINLARA NE YAPTIKLARINI DUYDUM.
BİZİ CANLI YAKALAMASINLAR!
ÇOCUKLARI SAĞ BIRAKIRLAR MI?
PANİĞE KAPILMAYIN!
BİZİ PİKTLERE SAĞ BIRAKMAYA CAĞINA SÖZ VER...
SÖZ VERİYORUM...
MİTRA! AFFET BENİ!

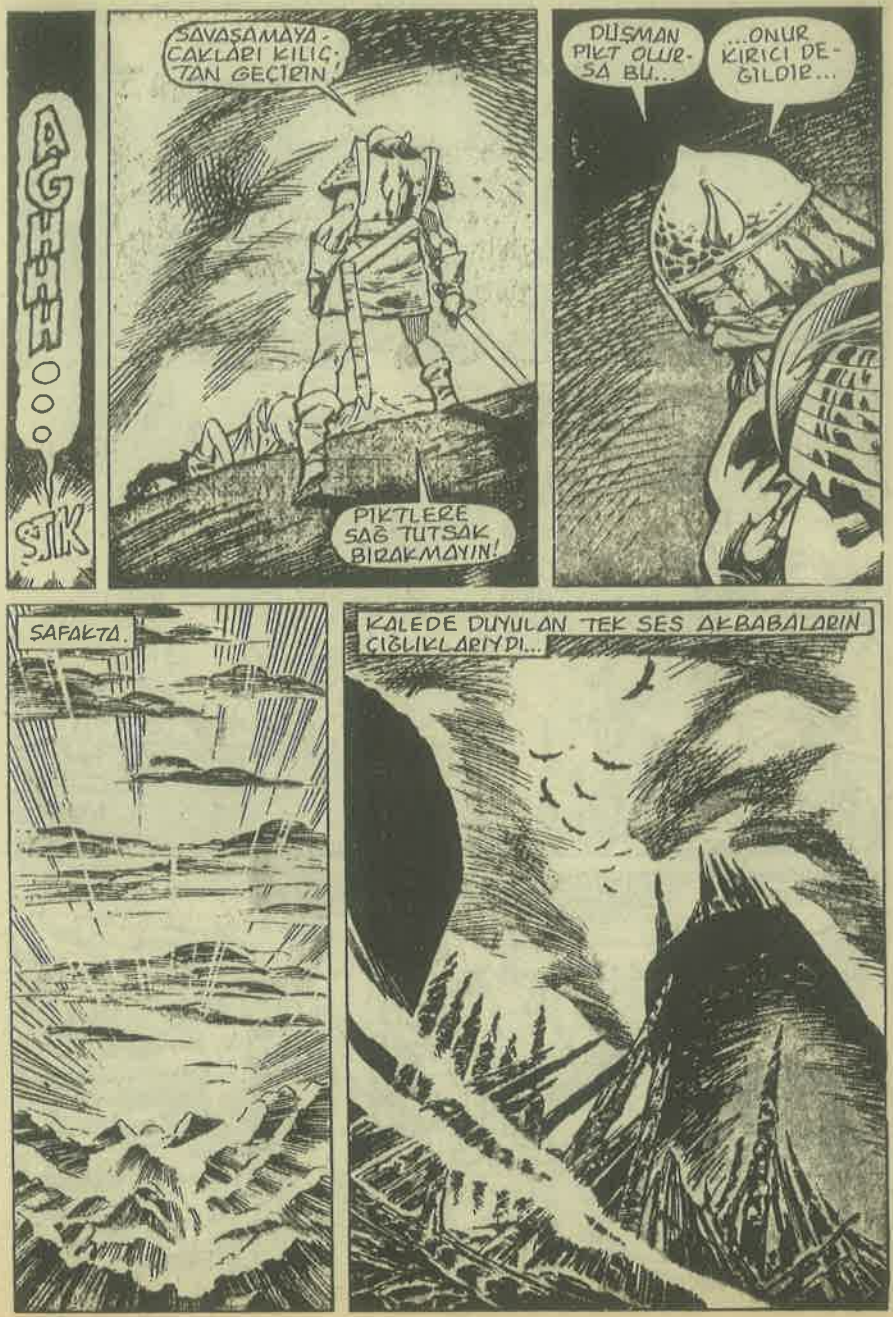
AĞHH...OOO...
ŞIK
SAVAŞAMAYACAKLARI KILIÇLARDAN GEÇTİĞİN
PİKTLERE SAĞ TUTSAK BIRAKMAYIN!
DÜŞMAN PİKT OLURSA BİLİ...
...ONUR KIRICI DEĞİLDİR...
SAFAKTA.
KALEDE DUYULAN TEK SES AKBABALARIN ÇIĞLIKLARIYDI...

DOSTLARIMIZIN VERDİĞİ ARAÇLAR İŞE YARADI.
SIRA DİĞER AKILONYA KALELERİNDE.
ELİMİZE DÜŞMEMEK İÇİN İNTİHAR ETTİLER.
SON ZAFERİMİZDE...
CONAN'IN CESEDİNİ NE TÜKÜRECEĞİM
BUNUN İÇİN YIRMİBEŞ YIL BEKLEDİM.
BU CONAN'IN SON SAVAŞI OLACAK...
ÖLÜMÜNE GEL CONAN!

SINIRLAR YANARKEN KRAL SARAYDA EĞLENİYORDU...
GÜÇLÜ BİR GENÇSİN KİMMERYALI!
AMA YAŞLI KRAL CONAN'DAN BİR KAÇ ŞEY ÖĞRENEBİLİRSİN...
BANA GENÇ VE APTAL OLDUĞUM ZAMANLARI ANIMSATTIN!
BAZI ŞEYLER DEĞİŞMİYOR, TROCERO!
EVET. BİR KİMMERYALI NE OLURSA OLSUN BARBARDIR.

ÇOK İÇİYORSUN KOCACIĞIM!
BIRAK SANSIMIZIN VE ŞARABIN TADINA VARAYIM!
RUFTO! CONN'U GETİRDİĞİN İÇİN DİLE BENDEN NE DİLERSEN...
NEŞENİZ EFENDİM.
ÖYLEYSE BENİ GÜLDÜR.
CAHİLLİĞİN YÜZÜNÜ GÖSTEREYİM SİZE...
BAKIN!

KRALA HAKARET EDİYOR...
BU NE KÜSTAHLIK BÖYLE...
CEZASINI ÇEKMELİ!
YAKALAYIN ŞUNU!
HA HA HA
BIRAKIN!
HİÇ BÖYLE GÜLMEZDİN...
BIRAKIN!
BU ESPRİDE AKIL VARDI...
KRALI DUYDUNUZ. BIRAKIN!

AKİLONYA ASLANI UYURKEN HİBORYA KRALLIKLARI SILAHLANIYORLAR
DİNLE BABA!
DÜNYAYI DOLAŞIP ÇOK ŞEY GÖRDÜK...
YARIN BUNLARI BOL BOL KONUŞURUZ!
ŞİMDİ EĞLENME ZAMANI!
KENDİMİZİ TANITALIM...
BİZ HOKKABAZIZ
ŞAŞIRTICI NUMARALARIMIZ VAR

NE VAR RUFIO?
HOKKABAZ NEMEDYA AKSANINI GIZLEMEYE ÇALIŞIYOR...
O'YLEYSE DİKKATLİ OLALIM
KAPILAR DIŞARIDAN KİLİTLİ...
BABA BUNLAR NEMEDYALI...
NE OLURKİ?
DÖNMEDEN DİNLEYİN EFENDİM.

BURADA BİR HAİNLİK VAR.
TETİKTE DURUN!
ZAMAN GELDİ...
ŞİMDİ!
CONAN'A ÖLÜM!
HAİNE ÖLÜM!

EĞİL ZENOBYA!
SHUNK
UGH!
BURAYA SENİ ÖLDÜRMEYE VE ÖLMEYE GELDİK CONAN...
EĞİLİN!
HOŞGELDİNİZ KÖPEKLER!

ASIL EĞLENCE...
ŞİMDİ BAŞLADI...
VE UMARIM...
EĞLENİRSİNİZ...
EFENDİMİZ YAŞIYOR...
HAİNLER YOLUMUZU KESTİLER.
KRALIM! ÖLMEK ÜZERE BİR HABERCİ GELDİ.

SINIRDAN BURAYA DEK AT SÜRMÜŞ!
ÇABUK İÇERİ ALIN!
SİZİNLE KONUŞMAK İÇİN EMİR ALMIŞ..
PİKT KABİLELERİ SHOOZ DİNİ ÖNDERLİĞİNDE BİRLEŞMİŞLER. KARA NEHİR KALESİNİ KUŞATTILAR..
KENDİNİ YORMA ASKER. SAKIN OL...
DEMEK SHOOZ YARIM KALAN HESABIMIZI GÖRMEK İSTİYOR
ORDUM SİLAHBAŞI YAPSIN. AKİLONYA ASLANI UYANDI
SINIRA DOĞRU YÜRÜYECEĞİZ.

TARANTIA MITRA TAPINAĞINDAKİ HAİN, CONAN'A SUİKAST GİRİŞİMİNDEN HABER BEKLİYORDU.
KRAL CONAN HEPSİNİ ÖLDÜRDÜ SAHİP...
DAHA İYİ BİR SONUÇ UMMUŞTUM...
KUZEYDEN PİKTLERİN İSTİLA HABERİ GELDİ. KRAL CONAN KARA NEHRE YÜRÜYECEK.
GİT ARTIK!
PEKİ!
SAHTE TANRI MITRA'YA YETERİNCE EĞİLDİM...
AMA BU ARADA GİZLİCE...
SET'E TAPTIM.
YÜCE SET! BANA YÜCE LÜTFUN~
İŞARETİNİ VER

HABERLERİ DOSTLARIMIZA GÖTÜR
ŞAFAKTAN ÖNCE ULAŞMALISIN...
HIZLI UÇ VE CONAN'IN DÜŞÜNÜ HIZLANDIR..
AKİLONYA-NEMEDYA SINIRINDAKİ DAĞLARDA, NEMEDYA, OPHİR VE ARGOS ORDULARI SALDIRIYA HAZIRDILAR...

KRAL KANTAUS! KANATLI HABERCİ GELDİ...
CRASSUS'DAN NE HABER GETİRDİN?
NE HABER KANTAUS?
AKİLONYA ORDUSU YAKTLERE KARŞI BU GECE KUZEYE DOĞRU YOLA ÇIKIYOR
AMA TARASCUS'UN KATİLLERİ CONAN'I ÖLDÜRMEYİ BAŞARAMAMIŞLAR
NİÇİN CONAN'I ÖLDÜRMEDİNİZ?
VE TARANTİA YOLU BİZE AÇILDI..
EVET.. ÇİZMELERİMİZ AKİLONYA'YI EZEBİLİR ARTIK..

SAFAKTAN ÖNCE CONAN'IN SARAYINDA...
YOKLUĞUMDA YERİME TROCERO VE PUBLIUS BAKACAK...
ORDU TEFTİŞİME HAZIRLANSIN...
BAŞÜSTÜNE!
TROCERO! AİLEME GÖZ-KULAK OL!
HERZA MANKI GİBİ...
SHOOZ DİNİS VE BEN ESKİ HESABIMIZI KAPATACAĞIZ...
ALTI ALAY DAHA ALIRSANIZ KENT GARNİZONUNUN GÜCÜ AZALIR...
ÖYLEYSE ÜÇ ALAY ALAYIM. ÜÇ ALAY DA PARALI ASKER GÖTÜRÜRÜM... ZATEN SAVAŞ İSTİYORLARDI..

PALLANTİDES EMRİM ÜZERİNE ORDUYU YÜRÜTSÜN..
SOYTARI RUFİ: O'DA İSTERSE BİZE KATILABİLİR... ÖLÜMLE YÜZYÜZE GELİRKEN GÜLMELİYİM...
BANA BİR EMRİN VAR MI?
KRALİÇEMLE BENİ YALNIZ BIRAKIN!
NE KADAR UZAĞA GİTSEM KALBİM BURADA...
SENİ SABIRSIZLIKLA BEKLEYECEĞİM...
KEŞKE DAHA İYİ BİR VEDALAŞMA İÇİN ZAMANIMIZ OLSAYDI..

BİZ VEDALAŞAMAYIZ...
AYRIYKENDE KALPLERİMİZ BİRLİKTE...
DİKKATLİ OL SEVGİLİM...
EN ÇOK İSTEDİĞİ ŞEYE KAVUŞTU.. ÇAĞIMIZIN EN BÜYÜK SAVAŞÇISI ORDUSUNUN BAŞINDA GURURLA
OOOOOO
BEN İZLİYOR VE BEKLİYORKEN BENİ DUYAMAMASI ÇOK İYİ... YOKSA KALBİMİN FIRÇALANDIĞINI HİSSETMEK ONU

CONAN!
GELECEK BÖLÜM: KARA NEHİRDE KIRAN KIRANA BİR SAVAŞI OKUYACAKSINIZ...

KELOĞLAN

Keloğlan, her sayısı değişik ve yepyeni serüvenlerle 15 günde bir sizlerle.

BAYİNİZDEN İSTEYİN

Alfa Yayıncılık ve Pazarlama Limited Şirketi adına Sahibi: M. Turgut Sağıroğlu
Yayın Yönetmeni: Fehmi Köfteoğlu
Müessese ve Yazılışleri Md: Gül Feride Sağıroğlu
Yönetim Yeri: Ayazpaşa, Sulakçeşme Sok. No 10-80090 Taksim/İst. Tel: 149 91 84
Genel Dağıtım: Hürriyet Holding A.Ş. İki haftada bir cuma günleri çıkar.
Baskı: Öz Ofset 522 78 11

SAYI:70

250 LİRA
(KDV DAHİL)

İlkel Çağların Yenilmez Savaşçısı

CONAN™

Gulyabani

Yeni Maceralar Dizisi

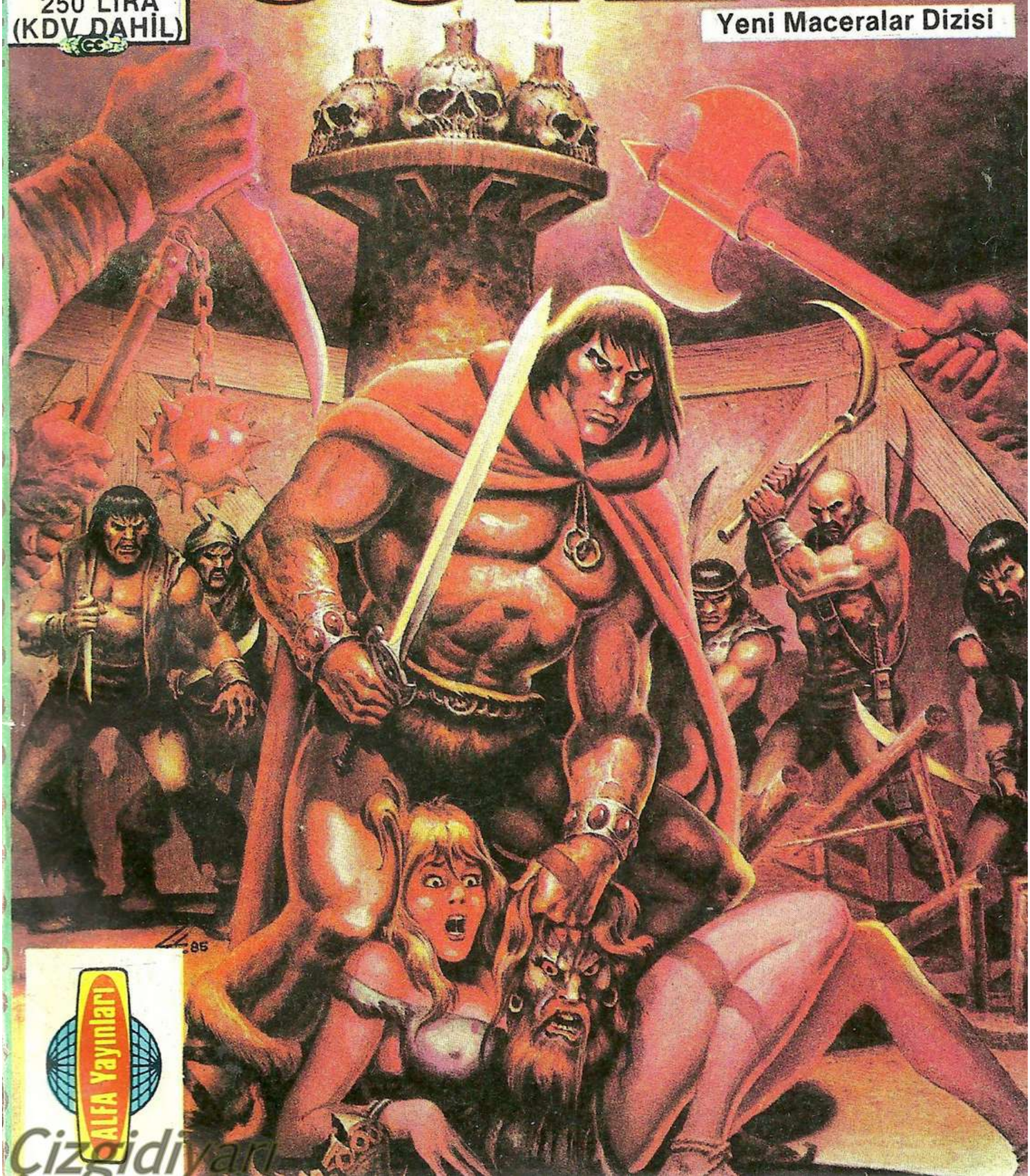

ALFA Yayınları

Cizgidiyari

İlkel Çağların Yenilmez Savaşçısı

CONAN

İÇİNDEKİLER

KARA NEHİRDE İNTİKAM

Pictler, Akilonya'ya karış amansız bir saldırıya girişmişlerdi. Kont Barthald, doğuştan hakkı olduğunu düşündüğü Akilonya tahtına bir an önce oturmaya can atıyordu. Ama Onun bilmediği bir şey vardı: Conan'ın yeni planı S.5

SİLAH GÜCÜ

Akilonya'da bir yandan yokluk ve kıtlık, bir yandan da Pictlerin yeni saldırılarına karşı savaş hazırlıkları sürüyordu. Kral Conan kurmayları ile birlikte Kimmerya kampındaki hazırlıkları denetlemeye giderken yolda savaşın önderliği konusunda tartışma çıktı. Bu savaşın önderliğini Conan mı Rufio mu yapacaktı? İki serüveni de Donkraar yazdı, Mike Dochaty çizdi S.43

CONAN'IN DÜNYASI:

Dostları, düşmanları, gelenek-görenekleri, inanışları, yerleşim bölgeleri ve diğer özellikleri ile tanıttığımız 'Conan'ın Dünyası' yazı dizimizi gelecek sayıdan sonra kaldığımız yerden sürdüreceğiz.

Developed by the Marvel Comics Group, a division of Cadence Industries Corporation, used with permission
Copyright © 1986 Alla Ray Kuykendall. All rights reserved.
Bu dizinin, Türkiye'de ve Türkçe konuşulan ülkelerde kitap ve dergi olarak yayın hakkı, Kesim Ajans aracılığıyla Alfa Yayıncılıkve Pazarlama Ltd. Şti.ne verilmiştir.

"... Şunu bilin ki Prensim, kabaran okyanusların Atlantis'i ve onun görkemli kentlerini yutmasından sonra Dünyada o güne değin görülmemiş bir çağ başlamıştı. Aryas'ın oğullarının doğduğu bu çağda, Dünya üzerindeki imparatorluklar ve uygarlıklar, gökteki yıldızların mavi parıltıları kadar dağınık fakat belirgindi. İşte bu sıralarda Kimmeryalı Conan geldi. Çelik bilekli elinden kılıcını hiç bırakmayan bu kara saçlı, şahin gözlü yiğit tüm imparatorlukları sandallı ayağının altında çiğnemek istiyordu..."

· Bir Nemedya efsanesinden ·

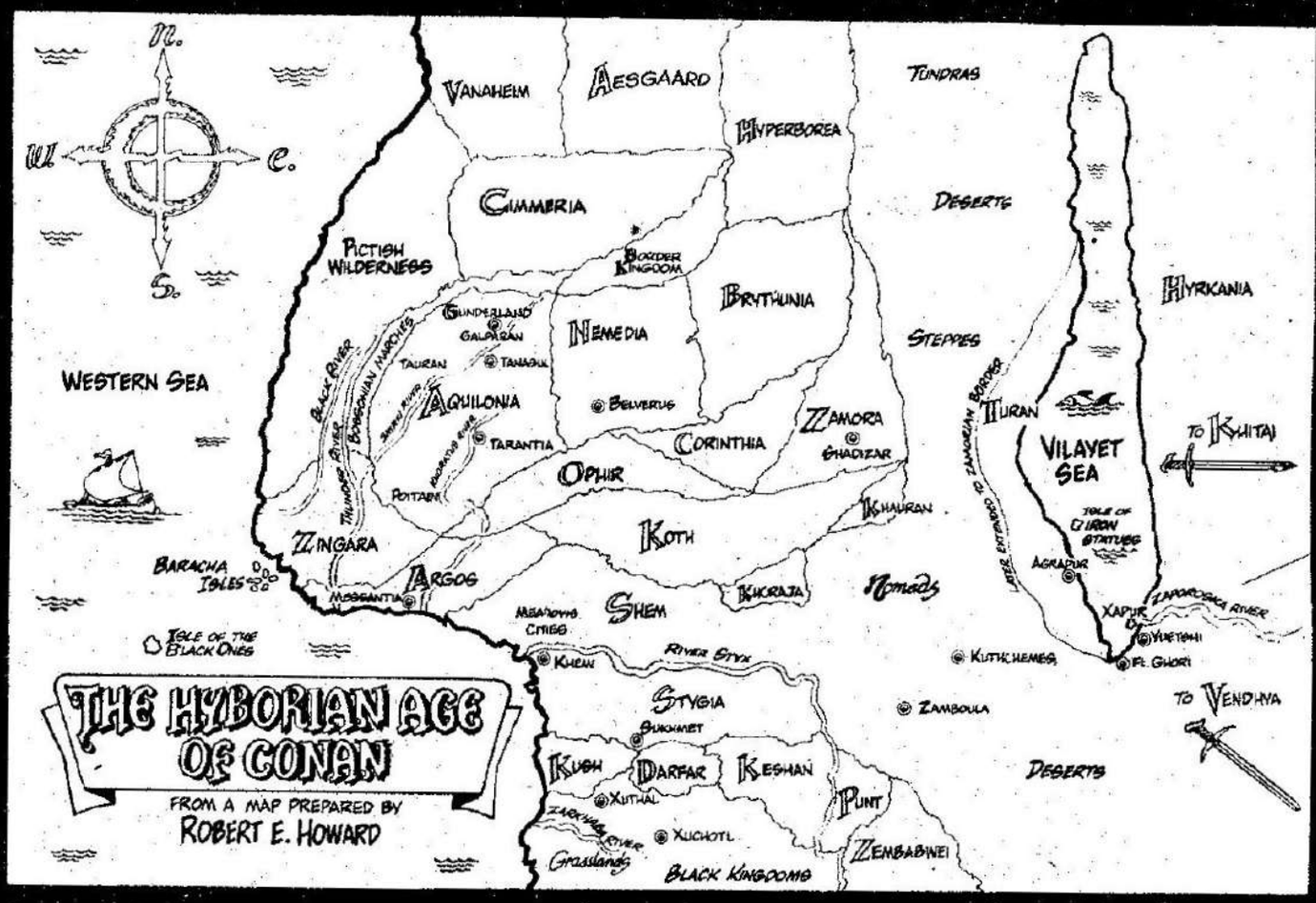

KARA NEHİRDE İNTİKAM
KRAL CONAN ORDUSUNUN ÖNCÜLERİ KARA EJDERLER, KARA NEHİR KALESİNE VARDIKLARINDA.
ZAMAN YOK LEONİDES. GÖREVİMİZ PİKTLERİN YERLERİNİ BULMAK.
DAHA FAZLA KOKMADAN CESETLERİ GÖMELİM...
STORY
DON KRAAR
PENCILS
MIKE DOCHERTY
INKS
GEOF ISHERWOOD
LETTERS
JANICE CHIANG
COVER
MIKE KALUTA
COLORS
GEORGE ROUSSOS
EDITOR
LARRY HAMA

TETİKTE O-LUN! PİKTLER SALDIRABİLİR
MORAL BOZMA TARKUİN!
GERÇEĞİ SÖYLÜYORUM LEONİDES.
PRENSES RA-DEGUND İLE OLAN İLİŞKİNE Mİ GÜ-VENİYORSUN?
RADEGUND İLE EVLENECEĞİZ...
SEN KENDİ İŞİNE BAK, TARKUİN!
KRAL CONAN SENİ DAMAT OLARAK ALMAZ LEONİDAS!
DİNLEYİN!
PİKTLER BİZİ BUL DULAR
SİPER ALIN!

PUSUYA DÜŞTÜK.
TEPELERE ÇEKİLİN!
ARKAMIZDA NEHİR VAR!
KAÇIŞ YOLU YOK!
O ZAMAN POSTUNU PAHALIYA SAT!
GELİN DE KARA EJDERLERİN GÜCÜNÜ GÖRÜN!
AGH!

AGH!
AGHEE...
GEBER PİLT KÖPEĞİ!
UGH... MITRA...
AGH...
SON KARA EJDERİ DEVİRMEDEN SAVAŞI KAZANAMAZSINIZ
UGH...
SONUN GELDİ AKİLONYALI!
Radegund...

BİR KAÇ SAAT SONRA...
...LEONIDAS...
...AKU...
...PEPIN...
...SYAN-LIN...
KARA EJDERLERİM!
...TARQUIN, HROLF...
ÖCÜNÜZÜ ALACAĞIM
PİKTLER HEPSİNİ KATLETMİŞ...
ESPRİN YOK MU RUFTO?
YİĞİTLERİN KANI KAHKAHALARI BOĞAR EFENDİM...

ANA BIRLIKLER GELMEDEN GÖMÜN, ONLARI. MORALLERI BOZULUR.
PALLANTIDES! TARANTIA'YA DÖN VE TAKVIYE GETIR!
PEKI!
TROCERO ILE PUBLIUSA SÖYLE! MEZHEP KIŞKIRTICILARINA NE ISTERLERSE YAPSINLAR...
BAŞÜSTÜNE!
PRENSES RADEGUN, LEONIDAS'IN YAZGISINI ÖĞRENMELI...
BUNU SÖYLEMEK ÇOK ZOR OLACAK
DIKKATLI OL! ILIŞKILERININ SIR OLDUĞUNU SANIYORLARDI...
RADEGUND ÇOK GENÇ. UNUTABILIR...

BIZE YARDIM EDECEK BIR YIGIT YOK MU?
YALNIZCA BIR DAKIKA SÜRER...
SIRADAN AYRILANI OYARIM...
GÜCÜMÜZÜ SIZE HARCAYAMAYIZ GLISANDE.
GEÇEN GECE ÖYLE DEMIYORDUN AMA ASKER!
KRALIM! ORDUYU IZLEYEN KADINLARA NIÇIN YARDIM EDILMIYOR?
ADIN NE KIZIM?
GLISANDE... BEĞENMEZSENIZ DEĞIŞEBILIR...
KIZIN ARABASINI ONARIN! KADINLAR CROM'UN LÜTFUDUR...
BAŞLIS

HARİTACILAR MÜHENDİSLER ÇADIRIMA!
BİZE İHTİYACINIZ OLURSA EMRİNİZDEYİZ KRALIM!
BAHANE SIRALAMA HARİTACI!
İŞİNİ YAPARKEN ASKERLER SENİ KORUYACAKLAR...
EMRİNİZİ DİNLEDİM!
ÖYLEYSE İŞİNİ BİR AYA DEK BİTİRMELİSİN!
PEKİ BİR AYDA DÖNECEĞİM.
ACELE ET PALLANTİDES!
KALE ONARILMAZ DURUMDA. NE YAPALIM?
BU AÇIK MÜHENDİS!
YIKIP YENİDEN YAPIN!

TARANTİA SARAYINDA...
KENTTEKİ YİYECEK SIKINTISI ASURALILARIN İŞİ...
ENGİZİSYON KURMANIZA İZİN VERMEM DEKSİTHEUS!
YETKİN DE YOK.
NE HABER PALLANTİDES?
KRAL CONAN. ENGİZİSYONDA ISRAR EDEN PAPAZLARA İSTEDİĞİNİZİ YAPABİLECEĞİNİZİ SÖYLEDİ...
KRAL, RAHİPLERİN MANTIKLI OLMASINI İSTER...
GERÇEĞİ GÖRÜN!
YİYECEKLERİ ASURA'LILAR STOKLUYORLAR...
KANIT YOK DEKSİTHEUS!
MİTRA RAHİBİNE İNANMAYANLAR BUNU ÖDER...
EVET... ÖDER...
DEKSİTHEUS YAŞLANDIKÇA HOŞGÖRÜSÜ AZALIYOR.
CRASSUS'

YIYECEK SIKINTISI OLDUĞU DOĞRU AMA...
KRALIN ORDUSUNA DA KUMANYA GÖTÜRMELİYİM..
BU ÇOK ZOR PALLANTİDES!
AMA GEREKİRSE KRALIN ORDUSU İÇİN KİLERİN DİBİNİ KAZARIZ
PRENSES RADEGUND'UN ODASINDA
RAHATSIZ EDİYORSAM BAĞIŞLAYIN!
HOŞGELDİN PALLANTİDES. İÇERİ BUYUR!
SÖYLEMEKTE GÜÇLÜK ÇEKTİĞİN ŞEY LEONİDAS'LA MI İLGİLİ?
EVET PRENSES!
BUNLARI SÖYLEYECEĞİME DİLİM KOPSAYDI...
HAYIR! OLAMAZ!
EVET PRENSES
LEONİDAS VE TÜM ADAMLARI
HAYIR!

HAYIR! HAYIR!
Ö BİR ASKERDİ VE YAZGISINI BİLİYORDU..
PALLANTİDES, NE OLDU?
TÜM KARA EJDERLER ÖLDÜRÜLDÜĞÜ KRALİÇEM!
LEONİDAS!
ONU SEVİYORDUM ANNE!
EVET YAVRUM!
BUNU SÖYLEMEKTENSE SİLAHSIZ OLARAK PİKTLERLE DÖVÜŞMEYİ YEĞLERDİM
OH! MİTRA! YÜREĞİM PARÇALANIYOR...
HENÜZ ONALTI YAŞINDASIN RADEGUND. İLKİ KADAR TATLI OLMASA DA BAŞKA AŞKLAR DA TADARSIN..

KARA NEHİR KALESİ.
PALLANTİDES. ZAMANINDA DÖNDÜN.
KALE İNŞASI HIZLI GİDİYOR...
BİZE KUMANYA YOLLAMAK İÇİN TÜM KİLERLERİ BOŞALTTILAR.
HABİTACILAR BOŞ DURMADI.
ESİR BİRLİĞİNİN MORALİ NASIL HAGAN?
O ZAMAN BU İŞİ KISA TUTMAK ZORUNDAYIZ. SAVAŞ KONSEYİNE GEL!
SİZ EMREDİN, ESİRLERİM CEHENNEME BİLE GİDERLER...

PIKTLER KARA NEHRİN KENDİ TARAFLARINA ÇEKİLDİLER. ONLARI İZLEMEYE NİYETİM YOK...
ONLARIN BURAYA GELMESİNİ İSTİYORUM...
BUNUN İÇİN DE DURUMU KOLAY GÖRMELERİNİ SAĞLAMAMIZ GEREK...
TARANTIA YÖNÜNE ÇEKİLECEK VE BİR TUZAK İÇİN GÜÇLERİMİZİ BÖLECEĞİZ...
HAGAN VE EAMON! SİZİN AESİR VE KIMMERYA BİRLİKLERİ YURTLARINA DÖNÜYOR GİBİ YÜRÜYECEK...
KUAGA'NIN KUSH BİRLİKLERİ DE GÜNEYE YÜRÜYECEK...

BEN DE DOĞUYA YÜRÜYECEĞİM
SONRA TÜM BİRLİKLER DÖNÜP YERLERİNİ ALACAK.
PIKTLER KALEYE SALDIRINCA...
BİZ DE UÇ YÖNDEN SALDIRIRIZ...
PARALI ASKERLER. PIKTLERİN KAÇIŞ YOLUNU KARATACAK
PALLANTİDES! SEN KALEYİ SAVUNACAKSIN...
YAKINDA SHOOZ DİNİ'Yİ EZECEĞİZ. KELLESİNİ BİR SIRIĞA TAKIP UYARI İÇİN HALKINA GÖNDERECEĞİM

TARANTIA SOKAKLARI ALTINDA UNUTULMUŞ BİR MAHZEN, YİYECEK STOKLARI VE İHANET SESLERİYLE DOLUYDU...
TAHIL FİYATLARI BİR HAFTADA ÜÇ KAT ARTTI.
BU DURUMDA HALK, ASURALILARI ÖLDÜRMEYE HAZIR OLACAKTIR..
ÖNDERİMİZ HAKLI-MIŞ. REKABETİ BIRAKIP GÜCÜMÜZÜ BİRLEŞTİRMEK DAHA KARLI...
BU PLAN BİZİ YA ZENGİNLİĞE YA CELLATA GÖTÜRECEK.
CELLAT SÖZÜNÜ CONAN VE AİLESİ İÇİN KULLANIN!
EVET KONT BARTHOLD! SİZİN AKİLONYA TAHTINA OTURACAĞINIZ GÜNÜ DÖRT GÖZLE BEKLİYORUZ...
YİNE DE İŞİMİZ ZOR OLACAK.
DOĞUŞTAN HAKKIM OLAN YERİ ÇOK UZUN BEKLEDİM BEN...
UNUTMAYIN Kİ BİZ OLMADAN TACI ELE GEÇİRE-
TAHTA ÇIKINCA DESTEĞİNİ ANIMSARIM BARON ENDORE!
GERÇEK ÖNDERİ DE UNUTMA KONT BARTHOLD!

EVET KONT BARTHOLD! GERÇEK ÖNDERİN KİM OLDUĞUNU VE EMİRLERİ KİMDEN ALDIĞINI ANIMSA!
BU HEPİMİZ İÇİN İYİ BİR ÖNERİDİR...
EMRİNDEYİZ CRASSUS!
ARTIK TAHTI ELE GEÇİRME LAFI İSTEMİYORUM
...TA Kİ ARGOS KRALI KANTALUS, ARGOS, OPHİR VE NEMEDYA ORDULARINI TARANTİA KAPILARINA GETİRENE DEK...

HALK AÇ KALIP SOKAKLARDA ASURALILARIN KANI İÇİN HAYKIRIRKEN BİZ DE CONAN'IN ATLESTNI KATLEDERİZ.
SONRA KONT BARTHOLD, BENİM KONTROLUMDA KRAL OLUR...
KRAL CONAN'IN ORDUSU KAMPTAN AYRILIYORDU...
GİDİYORLAR. KALEDE KÜÇÜK BİR KUVVET KALDI...
DEMEK CONAN YAŞLANINCA SAVAŞ SEVGİNİ YİTİRMİŞ. EVİNE DÖNÜYOR

AMA SHOZ DİN SAVAŞ ŞEVKİNİ YİTİRMEDİ DAHA...
BIRAKIN CONAN GİTSİN!
KALANLARI EN KORKUNÇ BİÇİMDE GEBERTİRİZ.
KALEYİ DE YENİDEN YAKARIZ...
BÖYLECE CONAN YİNE DÖNÜP ÇOK İYİ BİLDİĞİMİZ ORMANDA BİZİ İZLEMEK ZORUNDA KALIR...
ŞİMDİ DAĞILIYORUZ. HEPİNİZ GÖREVLERİNİZİ BİLİYORSUNUZ...

SALDIRI İÇİN İŞARETİMİ BEKLEYİN...
PEŞPEŞE ATILAN ÜÇ ALEVLİ OK!
ŞAFAKTAN ÖNCE KARA NEHİR KIYILARINDA..
GALLANUS İLE KUDAGA'YA, PİKTLERİN KAÇIŞ YOLUNU KESMEK ÜZERE MEVZİLENDİĞİMİZİ BİLDİRELİM...

NEHRİN ALTINDA..
NE GÖRÜYORSUN ASKER?
HİÇBİR ŞEY GENERALİM. YALNIZCA DOĞAN GÜNÜN İLK IŞIKLARI...
EAMON İLE HAGAN'DAN HABER YOK KUAGA!
HABER GÖNDERECEKLERDİR GALLANUS!
GENERALLERİM. EAMON İLE HAGAN'IN SİZE SELAMI VAR...
KARA NEHRİN GEÇİŞ YOLU KESİLDİ.
EAMON İLE HAGAN'A KRALIN İŞARETİNİ BEKLEDİĞİMİZİ SÖYLE

SAFAK.
KRALIM! SHOOZ DİNJ SALDIRSAYDI ŞİMDİYE DEK SALDIRIRDI.
BEKLE PROSPERO! BEN SHOOZ DİNJ'İ TANIRIM. BÖYLE BİR FIRSATTI KAÇIRMAZ.
BİTMEMİŞ BİR KALE KOLAY BİR FIRSATTIR.
BİZ TUZAĞI KAPAYANA DEK PALLANTİDES PAYANABİLSE..
EVET VAR VE BU YÜZDEN HAZIR BEKLİYORUZ...
GİTSANDE! KRALIN BİRLİKLERİYLE GİTSEYDİN DAHA KÂRLI ÇIKARDIN!
KRAL CONAN KALMAMIZI İSTEDİYSE BİR NEDENİ VARDIR.
PİKTLERE KARŞI HAZIR OLUNABİLİNİR Mİ PALLANTİDES?
AAYHEEEE!
KORU KENDİNİ!
OLABİLDİĞİNCE HAZIRIZ.

YAHEEAHAHEE...
SİLAH BAŞINA! PİKTLER GELİ-YOR!
CANLANIN ASKERLER!
EMRİMİ BEKLEYİN!

PIKTLER SALDIRDI!
ÖNCE HEPSİ ORTAYA ÇIKSIN!
HAZIR OL OK-ÇU!
İŞARETİ VERECE-ĞİZ...
ŞİMDİ!
SALDIRIYA BAŞLAYALIM!

GALLANUS'UN ORDUSU GÜNEYDEN GELİYORDU...
AKİLONYA KILICININ TADINA BAKIN!
KUSH ÖFKESİNE KARŞI NE YAPABİLİRSİNİZ?
VE KUZEYDEN...
SALDIRIN KİMMERYALILAR!

DOĞUDAN...
KRALINIZI IZLEYIN!
ÖLEN DOSTLARINIZIN ÖCÜNÜ ALIN!
CROM! BENI SHODZ DIKIŞE GÖTÜR!
GEBER PIKT!

ZAFER BORUSUNU ÇALABİLİRSİN...
DÜŞMANI YENDİK!
KRALIM! BU PIKT ŞEFİ DİĞERLERİ ADINA BARIŞ VE MERHAMET İSTİYOR..
DEMEK SİZ PIKTLER SONUNDA UYGAR İNSANLARDAN BİR ŞEY ÖĞRENDİNİZ.
KILIÇ ATILANLAR DA TESLİM OLUYORLAR.

YAŞAMAK İÇİN YALVARMAYI!
KARA NEHRİN ÖTESİNE BİR DAHA DÖNMEMEK ÜZERE ÇEKİLECEĞİZ YÜCE KRAL!
İYİ BİR ÖNERİ!
BENİM ÖNERİM DAHA İYİ...

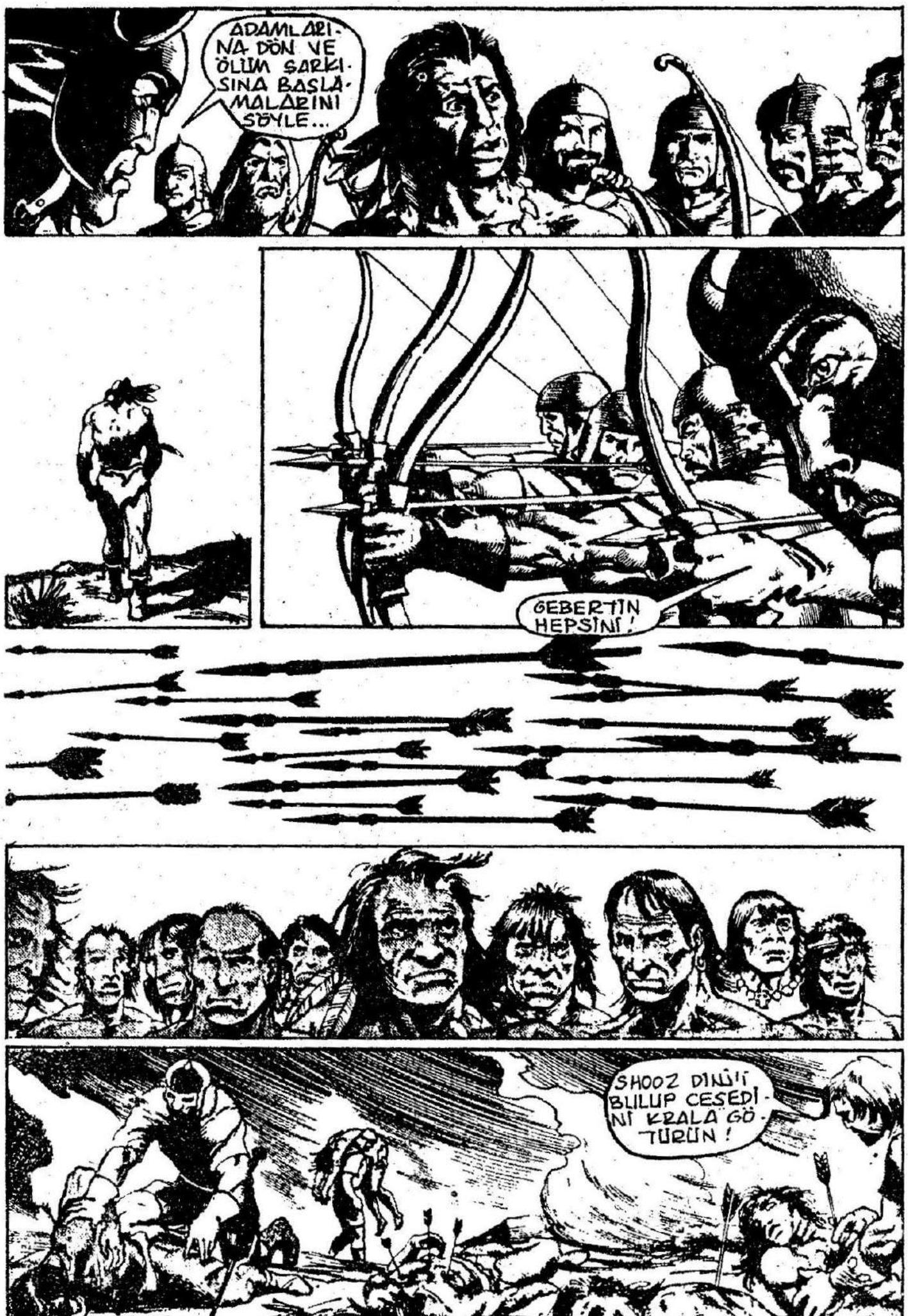
ADAMLARINA DÖN VE ÖLÜM ŞARKISINA BAŞLAMALARINI SÖYLE...
GEBERTİN HEPSİNİ!
SHOOZ DİNİLİ BULUP CESEDİNİ KRALA GÖTÜRÜN!

BURADA OLSA BİLE SHOOZ DİNİ'Lİ ÖLÜLERİN ARASINDAN NASIL TANIRSIN?
ONUN ÇİRKİN YÜZÜNÜ SON GÖRELİ YİRMİ BEŞ YIL OLDU
YİNE DE TANIRIM ONU..
BUL ONU PROSPERO!
BULAMAZSAK KAZANDIK SAYILMAYIZ.

TARANTTA SARAYINDA AKİLONYA'NIN DOĞU SINIRINDAN BİR HABERCİ GELMİŞTİ...
DUYGULARINI ANLIYORUM RADEGUND. AMA YERİN BİZİM YANIMIZDIR
ANNEMİZ HAKLI. YAŞAMDAN KAÇMAK ACIYI AZALTMAZ
KRALİÇEM. BAĞIŞLAYIN. İŞİM İVEDİ!
KONUŞABİLİRSİN ASKER.
KRALİÇEM.
İSTİLACILAR DOĞU SINIRIMIZDAN GİRDİLER... ORDUMUZ ÇEKİLİYOR
NEMEDYA, OPHİR VE ARGOS ORDULARI, ARGOS KRALI KANTALUS'UN EMRİNDE BİRLEŞMİŞLER...
BİR ŞEY GİZLEME!
BURAYA BİRKAÇ GÜN UZAKTALAR...
TROCERO! KUŞATMAYA HAZIR OLUN!
BABAMA HABER GÖNDERELİM.
MİTRA...
GÜCÜMÜZ AZ VE KENT AÇLIK TEHLİKESİYLE KARŞI KARŞIYA.

MİTRA! AKİLONYA TEHLİKEDE!
BABAM, PİKTLER KARŞISINDA ÖLÜMLE BURUN BURUNA!
AMA BEN YALNIZCA YÜREĞİMDEKİ ACIYI HİSSEDİYORUM.
MİTRA! LEONİDAS'SIZ YAŞAMAYA DAYANA-
YA CANIMI AL YA DA YAŞAMAM İÇİN BİR AMAÇ VER...
MİTRA DUANI DUYDU RADEGUND.
MİTRA SANA BİR AMAÇ VERECEK YAVRUM...
BANA YARDIM ET!

CONAN'IN KARA NEHİRDEKİ KAMPINDA
KRALIM! ÖNEMLİ BİR HABER VAR.
İÇERİ GEL PROSPERO!
BUNU ORMANDA SAKLANIRKEN BULDUKLARIKTLER ONU TANIDILAR...
HALKIMDAN NE KADAR FİDYE İSTEYECEKSİN CONAN?
PROSPERO! DEDİĞİMİ ANIMSIYOR MUSUN?
EVET CONAN!
YIRMİ BEŞ YIL SONRA BEN DE TANIDIM SENİ SHOOZ DİNİ!
FİDYE UYGAR İNSANLAR İÇİNDİR SHOOZ DİNİ. SENİN VE BENİM GİBİ VAHŞİ VE BARBAR

SANA ENİYİ TEKLİFİMİ YAPIYORUM.
BOZULMA SHOOZ DİNS!
SENİN BANA YAPACAĞINDAN DAHA KÖTÜ DEĞİL BU!
TEK FARKI BENİM İŞİ ÇABUK BİTİRMEM

TUTSAKLAR BUNU İZLESİN!
BU KONUDA KUŞKU...
KALMASIN.
ALIN SUNU VE HALKINIZA GÖSTERİN!
BURADA İŞİMİZ BİTTİ. SABAH DÖNÜYORUZ
KARA NEHRİ GEÇEN PİKTLERİN SONU BUDUR...

DOĞU SINIRINDA YENİLEN AKİLONYA ORDUSU, TARANTIA DUVARLARININ İÇİNE ÇEKİLİYORDU...
ATLAR YARALILARI EZMESİN! DİKKAT!
BİR KAÇ SAAT SONRA DÜŞMAN, KENTİ KUŞATIR.
NE KADAR DAYANABİLİRİZ TROCERO?
İKİ-ÜÇ HAFTA KRALIÇEM.
ÇOK HIZLI YÜRÜSELER BİLE BABAMIN GELMESİ DE EN AZ O KADAR SÜRER..
PİKTLERLE SAVAŞINI BİTİRMEK ZORUNDA.
UMARIM ÜÇ HABERCİMİZDEN BİRİ KRALA ULAŞIR.
UMUT, UMUTSUZLUKTAN İYİDİR.
SENİN DUALARININ BİZE YARARI OLABİLİR Mİ DEKSİTHEUS?
BENİ DUA EDERİM PREALSIM AMA GERİSİNİ MİTRA BİLİR...

KAPILARI KAPATIN!
BOOM
DUVARLARA BIR OK ATIMI KADAR YAKLAŞ ARABACI!
BAŞÜSTÜNE!
BEN ARGOS KRALI KANTALUS!
BEN KRAL CONAN'IN VEKILI TROCERO! KONUŞ!
TROCERO! CONAN'A ÜÇ KURYE GÖNDERMIŞSIN.
ONLAR DÖNDÜ!

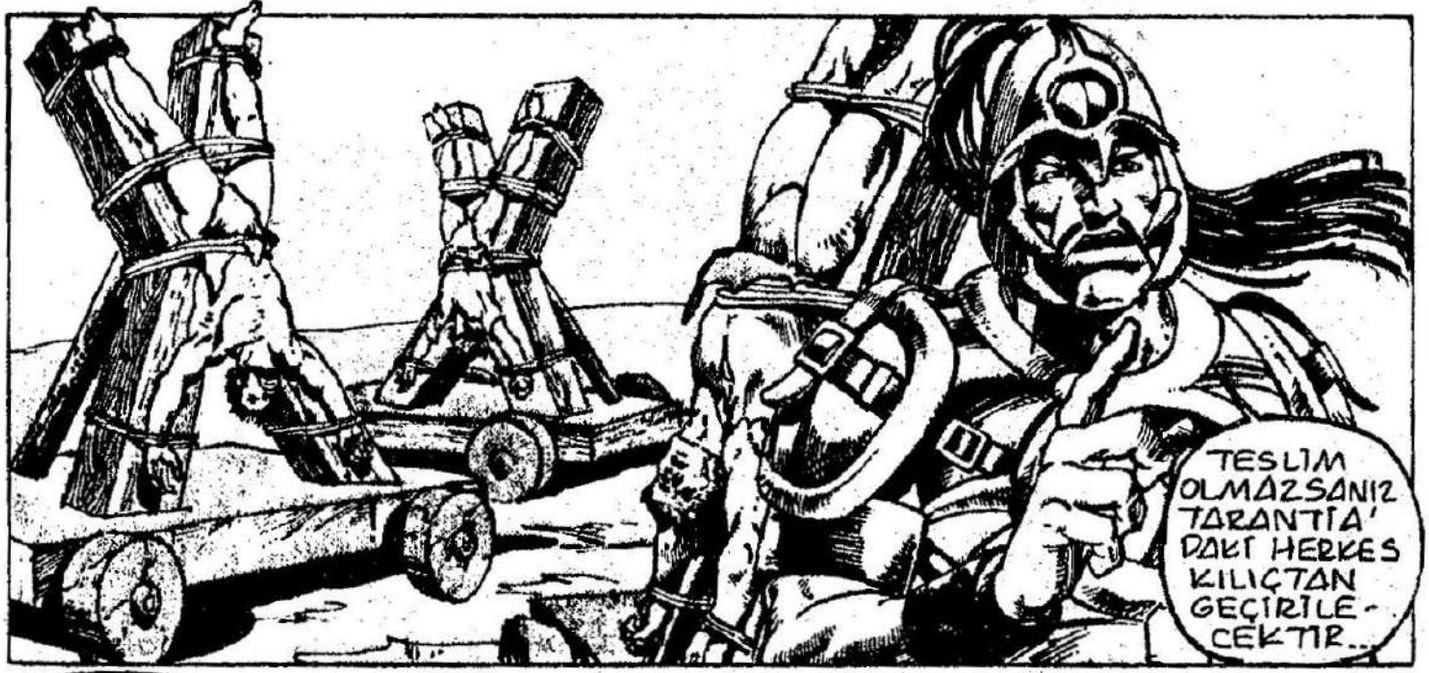
TESLİM OLMAZSANIZ TARANTİA'DAKİ HERKES KILIÇTAN GEÇİRİLECEKTİR..

TEHDİTLERİNİ KORKAKLARA SAKLA KANTAUS! KENTİ SAVUNACAĞIZ...

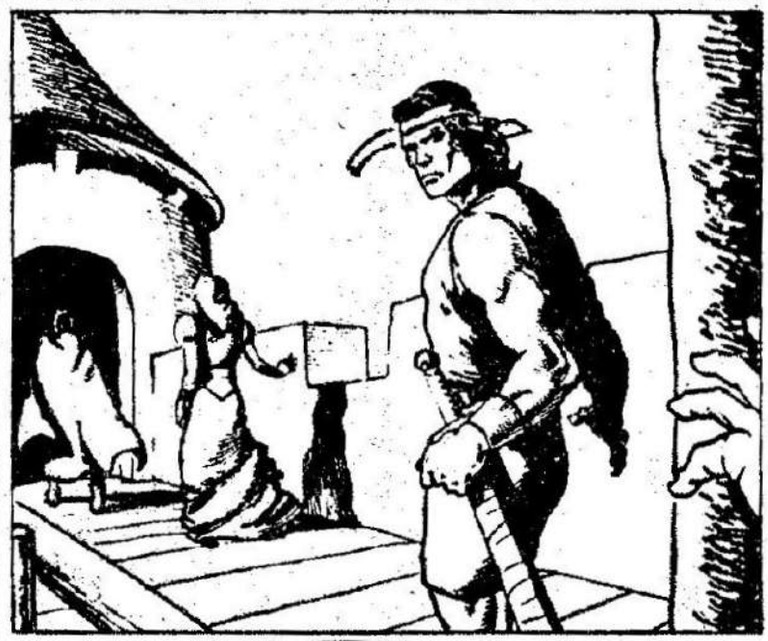

HADRATHUS! TANRIN ASURA BİZİ KURTARABİLİR Mİ?
ASURA YALNIZCA İNSANLARA KENDİLERİNİ KURTARMA YOLLARINI GÖS-

YALNIZ BİZİM BİLDİĞİMİZ BİR ÇIKIŞ VAR.

BİRİ KRALA HABER VERMEK İÇİN ÇIKABİLİR.

TARANTİA SOKAKLARININ ALTINDA, KANALİZASYON SULARININ KHOROTAS NEHRİNE DÖKÜLDÜĞÜ KANALLARDA...
İŞTE PRENSİM!
GÜNEŞ BATTI. DÜŞMAN SİZİ GÖRMEZ.
İYİ İŞ BECERDİN HAD BATHUS!
AKINTI ÇOK VE TEHLİKELİDİR... AMA İYİ BİR YÜZÜCÜ...
...ÖBÜR TARAFA ULAŞMAYI BAŞABİR.
ANNEM VE KARDEŞİM SANA EMANET.
BANA GÜVENİN CONN!
BABANIZLA DÖNMENİZİ BEKLİYORUZ.
BU BÖLÜMÜN SONU

SİLAH GÜCÜ
KRAL CONAN, ZAFERDE NELER KAZANDIĞINI HESAPLARKEN, NEMEDYA KRALI TARASKUS, OPHIR KRALİÇESİ LEORA VE ARGOS KRALI KANTAUS'UN BİRLEŞİK ORDULARI AKİLONYA BAŞKENTİNİ KUŞATMIŞLARDI
SAFAKTA KUŞATMAYI TAMAMLAYAMAZSANIZ HEPİNİZİ CEZALANDIRIRIM...
SÖYLE LEORA! SEN VE TARASCUS KOMUTANLIĞIMI NASIL BULUYORSUNUZ?
DOĞUDAKİ AKİLONYA ORDUSU KARŞISINDA ÇOK İYİYDİN KANTAUS!
AMA KRAL CONAN'IN ORDUSU KUZEYDE!
WRITER--DON KRAAR. PENCILER--MIKE DOCHERTY. INKS--GEOF ISHERWOOD. COLORS--GEO. ROUSSOS. LETTERS--JANICE CHIANG. EDITOR--LARRY HAMA. ASSISTANT EDITOR--PAT REDDING. COVER--MIKE KALUTA. ED-IN-CHIEF--JIM SHOOTER.
CONAN SAĞSA BİLE BU HABERCİLER ONA VARAMAYACAK
ORDUMUZ ONUN ORDUSUNDAN ON KAT GÜÇLÜ...
UMARIM YAŞIYORDUR VE ONUNLA SAVAŞ ALANINDA KAPIŞIRIZ...

TARANTIA SURLARINDA...
ÜÇ HABERCİMİZİ DE YAKALAYIP ÖLDÜRMÜŞLER TROCERO...
GÜCÜMÜZ VE YİYECEĞİMİZ AZ. FAZLA DAYANAMAYIZ BU DURUMDA...
BABAMA HABER VERMELİYİZ.
DAHA FAZLA ADAM GÖNDERMELİYDİK...
KHOROTAS'I YÜZEREK GEÇEBİLECEK BİRİ KUŞATMAYI YARAR
BEN İYİ YÜZERİM AMA...
DÜŞMAN KUŞATMASI TAMAMLANMADAN BU İŞİ BU GECE DENEMELİYİZ.
PRENSİM! BİR DAKİKA!

HAPRATHUS! TANRIN ASURA BİZİ KURTARABİLİR Mİ?
ASURA İNSANLARA YALNIZCA KURTULUŞ YOLUNU GÖSTERİR...
YALNIZ BİZİM BİLDİĞİMİZ BİR ÇIKIŞ YOLU VAR. BİR KİŞİ BU YOLDAN KRAL CONAN'A MESAJ GÖTÜREBİLİR...
"BU UNUTULMUŞ ESKİ KANALİZASYON KHOROTAS NEHRİNE BOŞALIYOR..."
HAPRATHUS! ANNEM VE KARDEŞİM SANA EMANET...
BANA GÜVENİN PRENSİM!
KRALA ANIMSAT. AHRİMAN KALBİ DENEN MÜCEVHER BİZDE OLDUKÇA DÜŞMANLARIMIZ BİZİ ANCAK SİLAH GÜCÜYLE YENEBİLİRLER...

ASURA SENİ KORUSUN PRENSİM!
VE ASURA KRAL CONANIN ÇABUK DÖNMESİNİ SAĞLASIN.
TARANTİA'DAN DIŞARI KİMSE SIZMASIN! NÖBETTE UYUYAN ÖLÜR...

DUR! KIM VAR ORADA ?
BENİM!
ÜÇ KRALINIZIN DOSTU BİR MİTRA RAHİBİ.
KRALLARA HABER VERİN
BEKLEDİKLERİ CRASSUS GELDİ.
NE HABERLER VAR TARANTİA'DAN CRASSUS?
ÇOK GEÇMEDEN KENTSİZİN OLACAK.
YARIN SALDIRACAĞIZ CRASSUS!

ACELE ETME! TARANTİA YAKINDA OLGUN BİR MEYVE GİBİ ELİNE DÜŞECEK.
AMA ASKERLERİMİZ ZAFERİ TATTILAR VE SAVAŞMAK İSTİYORLAR..

ASKERLERİNE DA; HA SONRA İHTİYACIN OLACAK. KRAL CONAN YAŞIYOR VE PİKTLERİ EZDİ...

BU BİLGİYİ NASIL EDİNİYORSUN?
BUNU BİLMEMEN DAHA İYİ OLUR TARASKUS!
TARANTİA'DAKİ KITLIĞA ASURA MÜRİTLERİNİN NEDEN OLDUĞU DÜŞÜNÜLÜYOR VE HALK YAKINDA ONLARIN KANINI İÇECEKTİR...

KİMSE TÜCCAR DOSTLARIMIZIN NİYECEK GİZLEDİĞİNİ BİLMİYOR.

KRAL CONAN UZUN SÜRE TAHTTA KALAMAYACAK. TARANTİA YÖNETİMİNİ ELE GEÇİRMEK İÇİN UYGUN ANI BEKLİYORUZ.

KRALIYAT ATLESİNİ KATLEDİP AHRİMAN KALBİNİ ELE GEÇİRECEĞİZ VE KENT KAPILARINI SİZE AÇACAĞIZ
SÜVARİLERİNİZ HAZIR BEKLESİNLER YETER...
ÖNERİLERİNİ UYACAĞIZ CRASSUS...
CRASSUS, AY IŞIĞINDA STIGYALI'YA BENZEMİYOR MU KANTALUS?
EVET LEORA! O STIGYALI DIR

NÖBETTE UYUYAN..

ÖLÜR!

TARANTIA MITRA TAPINAĞINDA CRASSUS'UN KARARGAHI.
AMA CRASSUS. KENT AÇLIKTAN İNLERKEN BİZİM YİYECEK STOKLADIĞIMIZ ÖĞRENİLİRSE NE OLUR?
DİLİNİZE HAKİM OLMAZSANIZ KİMSE ÖĞRENMEZ. HALK TÜCCARLARDAN DEĞİL ASURALILARDAN HESAP SORACAKTIR.
KRALİYET ATLESİNİ ÖLDÜRMEK ZORUNDA MIYIZ?
YETER!
KONT BARTHOLD'UN LAYIK OLDUĞU AKİLONYA TAHTINA GELEBİLMESİ İÇİN EVET...
BANA İYİ HİZMET EDENLERİ ÖDÜLLENDİRİ-

ŞİMDİ GİDİN! YAPILACAK ÇOK İŞİM VAR...
BAŞARIDAN SONRA HEPİNİZLE TEK TEK İLGİLENECEĞİM...
YAZGIMI ELİNDE TUTAN...
...YILAN TANRI SET ADINA...
PRENSES RADEGUND!
MİTRA'NIN EN SEVİMLİ CARİYESİSİN..
DUALARIN YİTİRDİĞİN SEVGİLİNİN ACISI İÇİN Mİ YOKSA KARA LOTUS DUMANLARI SENİ DUYGUSUZLAŞTIRDI MI?
BAKALIM KRAL BABAN NELER YAPIYOR?

KRALIM! KIMMERYA VE AESGARD KOMUTANLARI SİZİNLE GÖRÜŞMEK İSTİYORLAR...
İKİSİ DE GELSİNLER KONUŞALIM.
DEMEK CONAN, AKİLON-YANIN İSTİLA HABERİNİ HENÜZ ALMAMIŞ.
BİRLİKLERİNİZİ EMRİME VERMEKLE BENİ ONURLANDIRDINIZ AMA ŞU ANDA NEMEDYA İLE SAVAŞ İÇİNDE DEĞİLİM...
OYSA KOMŞULARINIZ SİZE KARŞI SİLAHLANIYORLAR KRAL CONAN...
KIMMERYA VE AESGARD ULUSLARI SADIK MÜTTEFİKİNİZDİR YÜCE KRAL...
YANILDIN CONAN! BU TEKLİF KRALLIĞINI KURTARABİLİRDİ...

UYU CONAN. YAZGIN SENİ UYARANA DEK...
EY SET! SEN Kİ ÇAĞLAR BOYUNCA YAZGININ NASIL DEĞİŞTİĞİNİ GÖRDÜN..
ŞİMDİ BANA ECEL ÖRNEĞİNİ GÖSTER!
ESKİ ACHERON VE YAŞLI STİGYA'YI YENİDEN GÜÇLENDİRMEME YARDIM ET!
CRASSUS! NASIL DUA BU?
DEKSİTHEUS! SEN DE SET'E BAŞ EĞECEKSİN!
KAFİR!

GEL RADEGUND! SENİ BU KAFİRDEN KURTARACAĞIM...
DUR DEKSİTHEUS. SET'İN GÜCÜNE İNANMADIĞIN İÇİN SONUN GELDİ...
YILAN TANRININ HALKALARI DÜNYAYI SARACAK.
AMA SEN GÖREMEYECEKSİN...
SEN DE MİTRA'YI TANIMADIN

BÜYÜN SONUN OLACAK CRASSUS...
SENİ GEBERTMEDEN ÖLMEM.
SET'İN HALKALARINI HİSSET!
VE ANLAT BANA!
HANGİMİZİN TANRISI DAHA GÜÇLÜ?
YETER.
HAYAL GÖREVİNİ YAPTI...

SENİ KALBİNDEKİ KORKU ÖLDÜRDÜ DEKSİTHEUS. YARATTIĞIM GÖRÜNTÜ BİR KATALİZÖRDÜ...
BONG!
BENİ Mİ ÇAĞIRDINIZ?
EVET... KARDEŞLERİMİZE BİLDİRİLECEK BÜYÜK BİR OLAY VAR.
DEKSİTHEUS ÖLDÜ. BULGULAR BUNU YAPANLARIN ASURA MÜRİTTLERİ OLDUĞUNU GÖSTERİYOR.
MİTRA ADINA! BAŞRAHİP OLMAK ARTIK SİZİN GÖREVİNİZ...
EVET. BENİM..
RİTSAL GÖRE-
BUNA LAYIK OLACAĞIM.

DEKSİTHEUS'UN ÖLÜM HABERİ, ŞAFAKTA KUŞATILMIŞ KENTE YAYILDI...
DEKSİTHEUS YAŞAMIMIZIN BİR PARÇASIYDI...
DEKSİTHEUS'UN YERİNİ ALABİLECEK CRASSUS OLDUĞU İÇİN ŞANSLIYIZ...
BU SUÇU İŞLEYEN ASURALILARIN CEZALANDIRILMASINI CRASSUS, KRALİÇEDEN RİCA EDİYOR
ONUN SONSUZA DEK YAŞAYACAĞINI SANIYORDUM...
EVET...
KENT KUŞATILMIŞKEN CRASSUS İÇ HESAPLAŞMA İSTİYOR...
DÜŞMANA YENİLMESEK BİLE BU UTANÇLA ÖLÜRÜZ...
RADEGUND'UN GÖNÜLLÜ MİTRA RAHİBESİ OLMA-

ONUN ÜNVANINI BIRAKARAK MITRA'YA HIZMET ETTİĞİNİ NASIL ANLATACAĞIM KOCAMA?
DAHA ACIL SORUNLAR VAR KRALIÇEM...
GEÇEN HABERGİLERİMİZ DUŞMANA YAKALANDILAR.
AMA BU GECE DENEMEK İSTEYEN BAŞKA GÖNÜLLÜLER VAR.
ASURA RAHİBİ HADRATHUS SİZLERLE GÖRÜŞMEK İSTİYOR.
İÇERİ AL!
HAKLISIN TROCERO!
YİYECEK STOKLARIMIZ EN ÇOK BİR AY DAYANIR.
KRALIÇEM! DEKSITHEUS'UN ÖLÜMÜYLE BİZİM HİÇ BİR İLGİMİZ YOKTUR...

YALVARIRIM CRASSUS'A DİKKAT EDİN. BİZ ONA GÜVENMİYORUZ...
KRALA BİR HABERCİ GİTTİĞİNİ DE BİLİN!
DÜN GECE PRENS CONN'A GİZLİ BİR YOL GÖSTERDİM
CONN!
NE?
PRENS, BABASINA HABER GÖTÜRÜYOR. EĞER DÖNEMEZSE...
...AHRİMAN KALBİMİ VE CANIMI ALIN! BU BİZİM...
...SON UMUDUMUZ DUR.

KARA NEHİR YOLUNDA...
BU ATIN DAYANMA GÜCÜ KALMADI.

ATI ŞİŞTİ... YAKALARIZ...

MİTRA...

KUŞATILDIM.

BENİ KOLAY ÖLDÜREMEYECEKLER.
DUR DELİ KANLI
BU SESİ TANIYORUM.
GAIUS FLAVIUS!

NEMEDYALI KÖPEKLERİ TEPELEYELİM.
BU AKİTLONYA ÇELİĞİDİR!

GEL ÇABUK CONN!
GELİYORUM GENERAL!
ESKİ GÜNLER GİBİ...
KÜÇÜKKEN DE TERKİNE BÖYLE ATLARDIM...
TAMAM!

SENİ ZİNGARA SINIRINDA SANIYORDUM...
ÖYLEYDİ AMA BURADA İŞLER DAHA ÖNEMLİ
İSTİLACILARIN İKMAL YOLLARINI KESMEK İSTİYORUM AMA BİRLİKLERİM YETERSİZ...
BABAM SENİN TAKTİKLERİNE DEĞER VERİR GAİUS!
ÇÜNKÜ BEN ONDAN ÖĞRENDİM.
BİR ATA İHTİYACIM VAR...
KRALA GİDERKEN YANINA BİR SÜVARİ BİRLİĞİ VEREYİM CONN.
O ZATEN BUNDAN EMİNDİR GENERAL.
KRAL CONAN'A ÇABUK OLMASINI SÖYLE VE BAĞLILIĞIMIZI BİLDİR...

KUZEYBATI CEPHESİNDE KRAL CONAN, KIMMERYALI VE AESİRLİ PARALI ASKER KOMUTANLARIYLA GÖRÜŞMESİNİ SÜRDÜRÜYORDU...
AKİLONYA SINIRLARINI YÜZYILLARCA YAĞMA ETTİLER...
BUNU BİLİYORUM...
SÖYLENENLER DOĞRU İSE...
NEMEDYA, OPHİR VE ARGOS BİRLEŞMESİ Bİ

AKİLONYA DA YALNIZ KALMAYACAK...
EVET KRALIM!
GEREKİRSE ÖLDÜRÜR VE ÖLÜRÜZ...
BENİ ONURLANDIRDINIZ.
AMA BEN ALTMIŞIMI GEÇTİM VE SAVAŞLARI ARKAMDA BIRAKTIM.
SUDA BOĞULAN ADAMIN SON PİŞMANLIĞINI BİLİYOR MUSUNUZ?
HAYIR RUFIO... SÖYLE...
O GÜNE DEK YÜZME ÖĞRENMEMİŞİMİŞ.
DEVAM ET RUFIO!
CONN VE BEN SİZİ KOMŞU DEVLETLER HAKKINDA UYARMIŞTIK..
BARBAR DEVLETLERİN BİRLEŞMESİ HEPSİNİ KURTARABİLİRDİ.
25

OYSA SEN GİTMELERİNE İZİN VERİYORSUN.
KUZEY ÜLKELERİ DAĞINIK KALIRSA, GÜNEYLİ MÜTTEFİKLERE KÖLE OLURLAR.
PROSPERO!
ŞAFAKTA TARANTİA'YA DOĞRU YOLA ÇIKIYORUZ.
BEN KIMMERYA'DA DOĞDUM AMA ARTIK VATANIM, KRALI OLDUĞUM AKİLONYA...

O GECE YARISI...
PARALI ASKERLERI ZINGARA SINIRINDAKI GENERAL CAIUS FLAVIUS'A DESTEK OLARAK GÖNDERIRIZ.
AKLINDAN GEÇENI SÖYLE PROSPERO! BIR ŞEY GIZLER GIBISIN.
BUGÜN BIR HATA YAPTIM CONAN... VE..
KRALIM!
BIR NÖBETÇIMIZ...
GENERAL FLAVUS'DEN HABERCILER GELDI...
GÖNDER BURAYA ASKER!
NELER OLDU?
AKTLONYA TSTTLA EDILMIŞ...
HABERCILER ARASINDA

CONN!
BABA!
ARGOS KRALI KANTAUS YÖNETİMİNDEKİ NEMEDYA, OPHİR VE ARGOS ORDULARI TARANTİA'YI KUŞATTILAR...
SONRA...
HAİN CRASSUS'UN DÜŞMANLA İŞBİRLİĞİ YAPTIĞINI GÖZLERİMLE GÖRDÜM...
ORDUMUZ ONLARDAN SAYICA AZ...
HADRATHUS'A ÇOK ŞEY BORÇLUYUZ.
GENERAL GATUS DA SANA BAĞLILIĞINI BİLDİRDİ...
İYİ DOSTLAR AMA BU KRİZİ ATLATMAK İÇİN DAHA

NE BAKIYORSUN RUFIO?
SEN HAKLIYDIN...
HAYAT PIŞMANLIK ÇEKTİLMEYECEK KADAR KISA. GÜNÜMÜZÜ YAŞAYALIM.
ATIMI EĞERLE!
KIMMERYA

KRAL CONAN, PRENS CONN, EAMON, HAGAN VE RUFTO, SINIR YAKININDAKI KIMMERYA ORDUGAHINA GELDILER...
BABA! KESKE BIR TABUR ASKER ALSAYDIK YANIMIZA...
HAYIR CONN. ONLARA IYI NIYETIMIZI GÖSTERMELIYIZ...
UMARIM ONLARDA IYI NIYETLIDIR...
GEREKIRSE YENI BIR LIDER SEÇELIM VE EMIRLERINI KILIÇLA KORUSUN.
NEMEDYA, OPHIR VE ARGOS BIRLEŞIRKEN BIZ NIÇIN BIRLEŞMEYELIM?
BOŞUNA KONUŞUYORUZ. TARTIŞMAK LIDERLIĞIN YERINI TUTMUYOR.
STRATEJI SAPTAMALIYIZ.

İYİ SÖYLEDİN! BEN AKİLONYA KRALI CONAN. BİRLEŞECEK GÜÇLERİMİZİN LİDERLİĞİNE SAHİP ÇIKMAYA GELDİM...
GEÇ KALDIN CONAN... BİZ BİR LİDER BULDUK
KILICINI ÇEKİYOR!
NEREDE BU ADAM?
LİDER BENİM. AESGARD'LI ROLF...
ÖYLEYSE SENDEN İYİ OLANIN YANINA GEL!
VE KARŞINDA DURUYOR.

GERÇEK LİDERİ SOĞUK ÇELİKLER SAPTASIN!
ÖLÜMÜNE DÖVÜŞÜN!
YEMİN EDİN! AKRABALAR KAZANANDAN ÖC ALMAYACAK.
DUYDUN MU CONN? BU KAVGADA ÖLÜRSEM KANIMI ARAMAYACAKSIN!
CROM ADINA BARBAR YASALARINA UYACAĞIZ.
CROM ADINA! BARBAR YASALARINA UYACAĞIZ.
32

BEN KIMMERYA OĞLU, AKTLONYA KRALI CONAN. YENİK DÜŞERSEM KIMSE ÖCÜMÜ ALMASIN! İYİ ŞANSLAR ROLF!
BARBARLIK YASALARINA UYGUN, ŞEREFLİ BİR DÖVÜŞ OLSUN!
BEN AESGARD OĞLU, KABİLEMİN BAŞI ROLF! YENİK DÜŞERSEM KIMSE ÖCÜMÜ ALMASIN! İYİ ŞANSLAR CONAN!
ÖLÜMÜNE!
AHHHEEE!
YAHEEEHAH...

ZORLU BİR DÖVÜŞ OLACAK.
ROLF, CONAN'DAN YİRMİ YAŞ GENÇ.
AGHEEE!
UGH!
BABAM ÇOK ZORLANIYOR.
BİRBİRLERİNE İYİ SANŞ DİLEYEREK NASIL DÖVÜŞEBİLİYORLAR?
GERÇEK ERKEKLERİN DÖVÜŞÜ!
TEKE TEK YÜZYÜZE!
SENDEN YİRMİ YIL GENCİM!
TEGRÜ- BEYLE GEÇMİŞ

SEN BİR İHTİYARSIN CONAN!
BUNA GÜVENME ROLF!
BURADA İKİMİZDEN BİRİ ÖLECEK!
BU BEN DEĞİLİM!
UHHH
AGHEEE!

BITTİ ROLF! TESLİM OL!
YAŞA BU DEĞİL!
SENİ ÖLDÜRMEMİ İSTEME ROLF!
SEN UZUN SÜRE UYGARINSANLAR ARASINDA YAŞADIN CONAN...
CİMMERYA VE ASGARD'A SAVAŞ ŞEFLİĞİN KANLA MÜHÜRLENMELİ!
BUNU İSTİYORLAR. AKAN KANDAN GELECEĞE BAKACAKLAR.
CESUR BİR ADAMI ÖLDÜRMEK İSTEMEM
36

YASAYI BİLİYORSUN. SAKAT YAŞAMAMA İZİN VERME!
ÖLDÜR BENİ!
CROM...
BEN OLSAM SENİ ÖLDÜRÜRDÜM.
NE ACIMASIZ BİR DÜNYA BU?
DÜNYA KANA BOYANIYOR...
UGHH...
ÇABUK HARFLERİ KANA AT! GELECEĞİ GÖRELİM...
TANRILAR YAZGIMIZI GÖSTERSİN!

NE GÖRÜYORSUNUZ?
ZAFER!
ZAFER!
ZAFER!
SİZİ BEN YÖNETECEKSEM...
BANA VE OĞLUMA BAĞLILIK YEMİNİ EDİN!
VE BARBAR SAVAŞ NARAMIZI ATALIM.
YA ZAFER, YA ÖLÜM!
BU BÖLÜMÜN SONU

Sizin Gönderdikleriniz

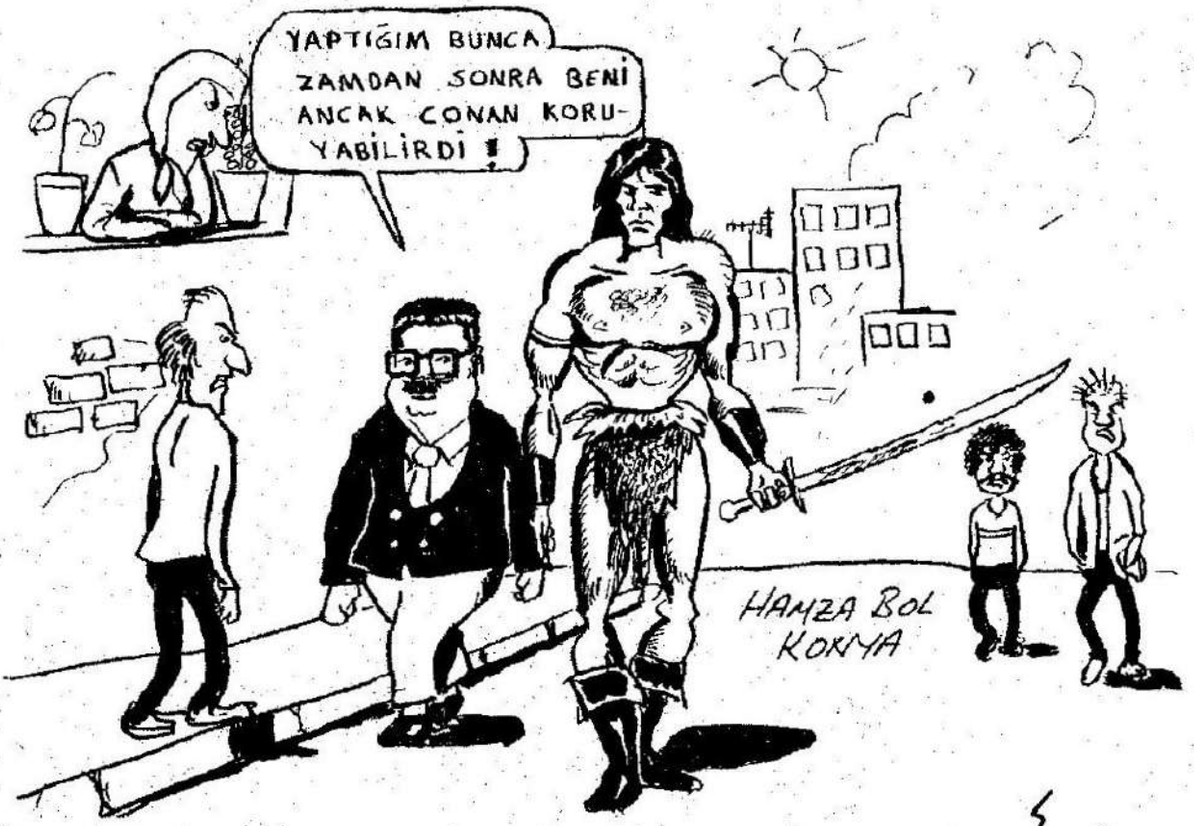

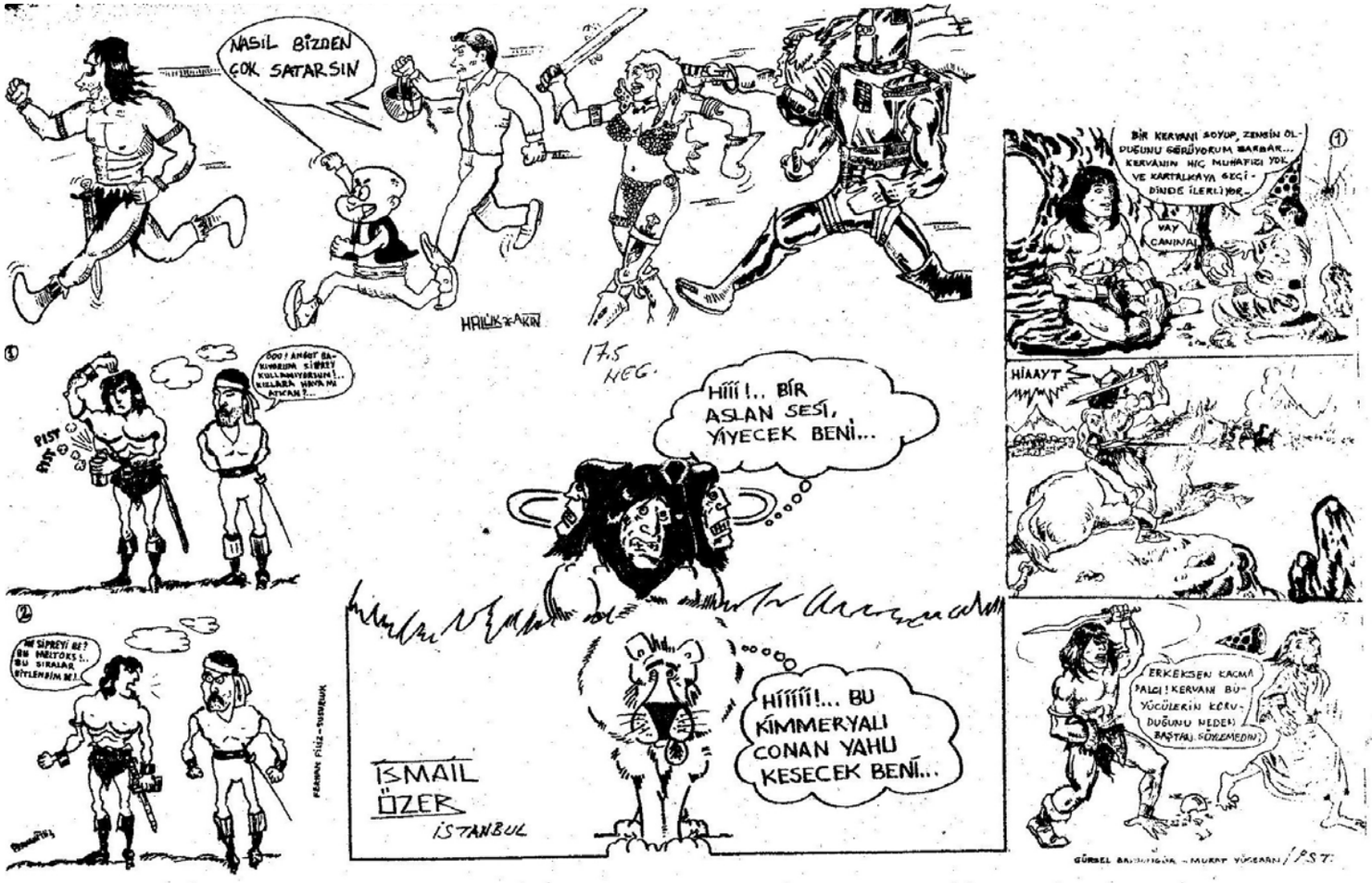
NASIL BİZDEN ÇOK SATARSIN
HALUK ZEKİN
17.5 NEG.
HİÇ SİPREYİ BE? BU HELTOKS!.. BU SIRALAR BÜYLEMİŞİM Mİ!
PIST PIST
ÖOO! ANSIZIN BAYILDIM SİPREY KULLANMIYORSUN!.. KILLARA HAVA MI ATICAN?..
HİÇ SİPREYİ BE? BU HELTOKS!.. BU SIRALAR BÜYLEMİŞİM Mİ!
FERHAN FİLİZ - BURHANUK
Hİİİİ!.. BİR ASLAN SESİ, YİYECEK BENİ...
Hİİİİİ!... BU KİMMERYALI CONAN YAHU KESECEK BENİ...
İSMAİL ÖZER
İSTANBUL
BİR KERVANI SOYUP, ZENGİN OLDUĞUNU GÖRÜYORUM BARBAR... KERVANIN HİÇ MUHAFIZI YOK VE KARTALKAYA GEÇİDİNDE İLERLİYOR..
VAY CANINA!
HİAAYT
ERKEKSEN KAÇMA PALÇİ! KERVANI BU YÜCÜLERİN KORUDUĞUNU NEDEN BAŞTAN SÖYLEMEDİN!
GÜRSEL BASKINCA - MURAT YÜCEARN 1987

YÜZBAŞI

VOLKAN

Ulusal Gururumuz, Hava Kuvvetlerinin Kahramanı Pilotu Yzb. Volkan'ın Seçme Serüvenlerinden Oluşan 128 Sayfalık Nefis Bir Cilt

YZB.VOLKAN SÜPER CİLT—9 ÇIKTI

MUTLAKA OKUYUN

Alfa Yayıncılık ve Pazarlama Limited Şirketi adına Sahibi: M. Turgut Sağıroğlu
Yayın Yönetmeni: Fehmi Köfteoğlu
Müessese ve Yazılışleri Md: Gül Feride Sağıroğlu
Yönetim Yeri: Ayazpaşa, Sulakçeşme Sok. No 10-80090 Taksim/İst. Tel: 149 91 84
Genel Dağıtım: Hürriyet Holding A.Ş. İki haftada bir cuma günleri çıkar.

SAYI:71

250 LİRA
(KDV DAHİL)

İlkel Çağların Yenilmez Savaşçısı

CONAN™

Yeni Maceralar Dizisi

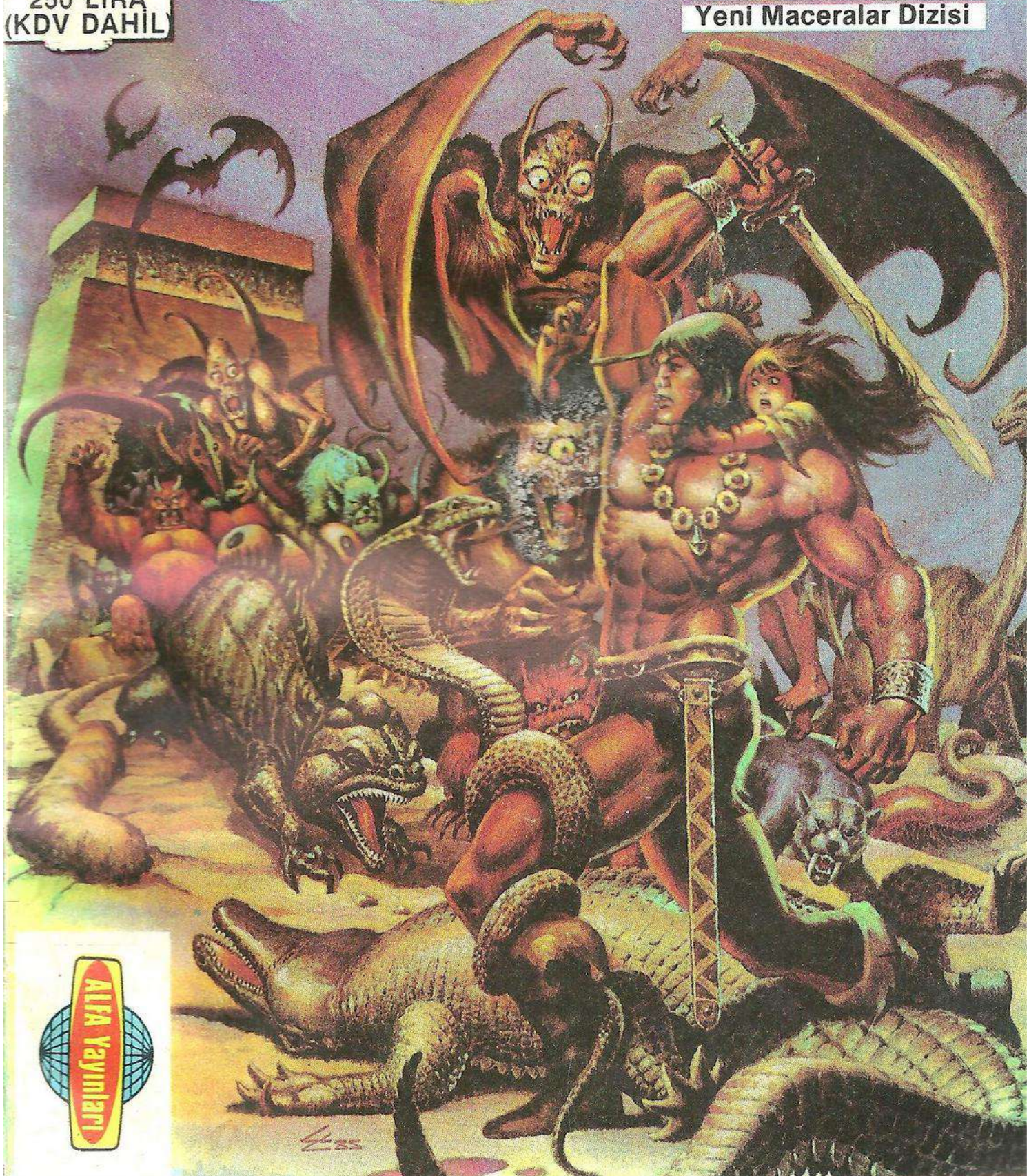

ALFA Yayınları

Gulyabani tarafından
Ocak 2013 de Çizgidiyarı
okuyucuları için
taranmıştır.

İlkel Çağların Yenilmez Savaşçısı

CONAN

İÇİNDEKİLER

KUŞATMA

Pictlerin saldırısı bütün vahşetiyle sürüyordu. Kral Conan oğlu Prens Conn ile doğrudan ordunun başına geçerek Pict kuşatmasını yarmak ve Akilonya halkını bu vahşetten kurtarmak için subaylarını topladı. Pict kuşatması yarılacaktı.
Don KRAAR yazdı, Mike DOCHERTY çizdi. S. 5

KIYAMET GÜNÜ

Kral Conan Akilonya halkını pict kuşatmasından kurtarmak için bütün hazırlıklarını tamamlamıştı. Fakat erzak kıtlığı büyük sorun olmuştu. Öyle ki askerle kıtlıktan en değerli atlarını kesip yiyeceklerdi. Ama Kral Conan bu koşullarda bile Pictlere tam bir kıyamet günü yaşatmaya and içmişti. .....S. 43

CONAN'ın DÜNYASI

Conan'ın Dünyası bölümünde tanıttığımız Conan, ülkesi sosyal yaşam, gelenek-görenek ve diğer kahramanların tanıtımına önümüzdeki sayıdan sonra kaldığımız yerden devam edeceğiz.

"... Şunu bilin ki Prensim, kabaran okyanusların Atlantis'i ve onun görkemli kentlerini yutmasından sonra Dünyada o güne değin görülmemiş bir çağ başlamıştı. Aryas'ın oğullarının doğduğu bu çağda, Dünya üzerindeki imparatorluklar ve uygarlıklar, gökteki yıldızların mavi parıltıları kadar dağınık fakat belirgindi. İşte bu sıralarda Kimmeryalı Conan geldi. Çelik bilekli elinden kılıcını hiç bırakmayan bu kara saçlı, şahin gözlü yiğit tüm imparatorlukları sandallı ayağının altında çiğnemek istiyordu..."

- Bir Nemedya efsanesinden-

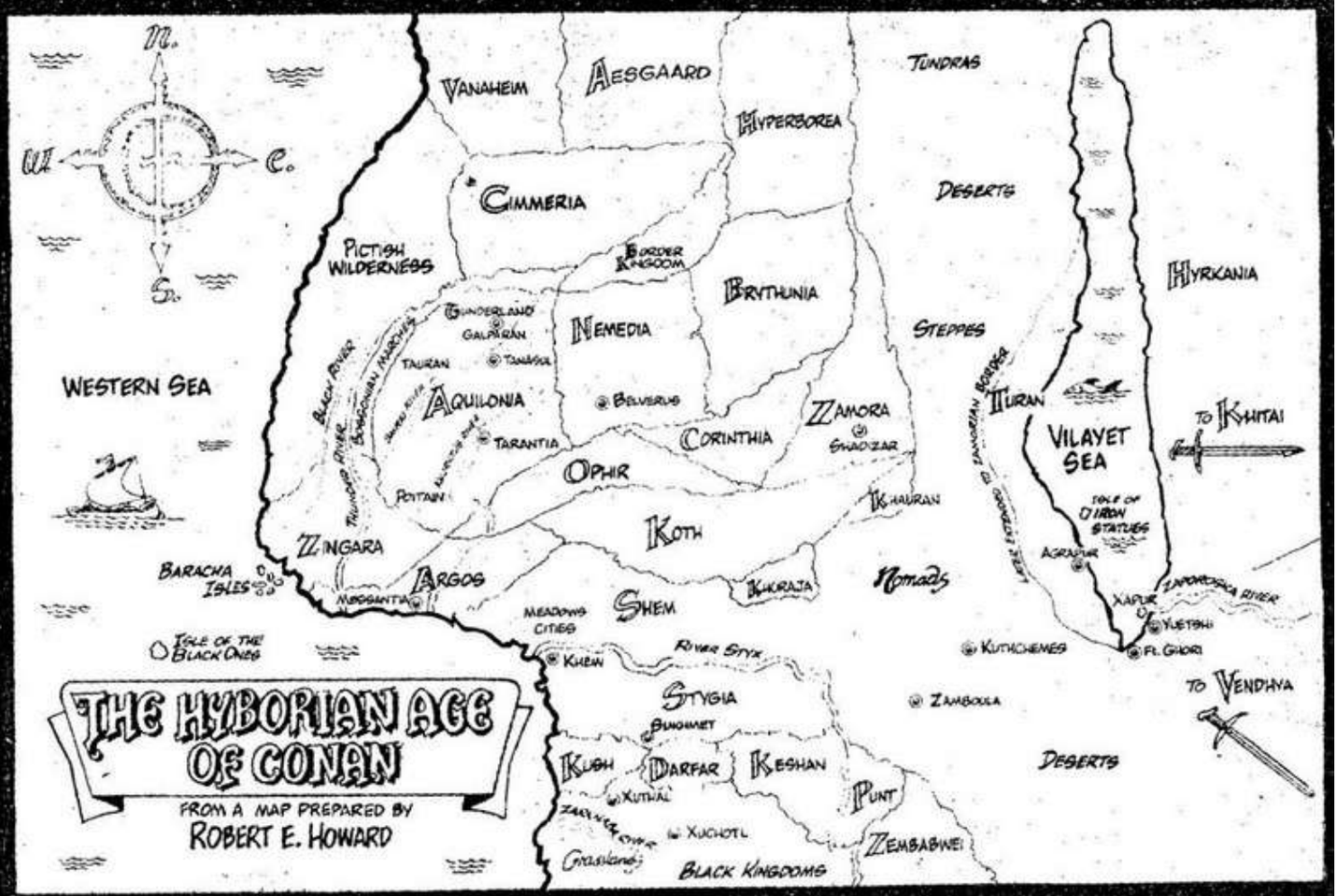

Developed by the Marvel Comics Group, a division of Cadence Industries Corporation, used with permission
Copyright © 1986 Alla Ray Kuykendall. All rights reserved.

TATLI BİR DÜŞ GÖRMÜŞSÜN MORUK!
YİNE DE GÜZELDİ.
SİLAHLARI GÜNEŞTE PARLIYORDU...
DUMANLAR ARASINDAN SÜZÜLDÜ.
BAŞKA NELER GÖRDÜN BUNAK?
ORADA! ATI ÜZERİNDE!
DELİSİN!
ASLANLI KALKANIYLA VE...
MAVİ GÖZLERİYLE.

NE BİÇİM DÜŞ BU?
GAK!

YAŞAR-KEN...
AKİLONYA KRALINI GÖR-MEDİYSEN...
ÖLÜRKEN...
GÖRE-CEKSİN!
GÖZLERİ-ME İNANA-MIYORUM! KRAL, BU,
İNAN İH-TİYAR!

KRALIMIZ CONAN!
NEMEDYALILAR KÖYDEKİ TÜM ELİ SİLAH TUTANLARI ÖLDÜRDÜLER...
AĞLAMA OĞLUM. BABAN VATANINI KORUMAK İÇİN ÖLDÜ...
GEL BENİMLE!
KATİLLERİNİ CEZALANDIRACAĞIMI GÖRMEN İÇİN...
NEMEDYALILAR TÜM KÖPRÜLERİ YAKTILAR. BELKİ KHOROTAS'I GEÇECEK YOL BULAMAZSINIZ.
CONAN! EFENDİMİZ!
BU KÖYÜ YAKANLARI YAKALADIK

ÖNCÜLERİMİZİ GÖZLÜYORLARDI... SAĞ KALANLAR ELİMİZDE...
YAŞASIN CONAN!

DEMEK BİZİ GÖZLÜ-YORLARDI HAGAN!
İŞTE OĞLUM! BABANIN ÖCÜNÜ BÖYLE ALIYO-RUM...
OĞLUMUN ÖCÜNÜ DE AL KRAL CONAN!
KOCAMIN ÖCÜNÜ DE!

ZELATA?!
HOŞGELDİN KRAL CONAN!
GÖZLERİNE NE OLDU ZELATA?
KRALİÇE LEORA'NIN AMAZONLARI BENİ KÖR ETTİ.
TÜM AİLEMİ DE KATLEDİP GİTTİLER KRALIM!
GELİP BANA BİR ÇİFT GÖZ VERECEĞİN MALUM OLDU
GİT ONUN GÖZLERİ OL OĞLUM!
ACELE ET CONAN! GENERAL FLAVİUS KHOROTAS NEHRİNİ ZOR TUTUYOR
SERVİUS! NEHRİN BU KI-

KRAL CONAN, KHOROTAS NEHRİNİN BATISINDA BİRLİKLERİNİ TOPLADI.
GERİ ÇEKİLEMEYİZ KRALIM. ARKAMIZA NEHRİ ALARAK SAVAŞACAĞIZ.
HAKLISIN PALLANTIDES! EĞER ŞİMDİ BAŞARAMAZSAK BİR DAHA BAŞARAMAYIZ.
ÇAL BORAZANCI!
GEREKİRSE TARANTIA' YA YALNIZ GİDERİM. KORKAN VARSA GELMESİN!
İSTEKSİZLER ŞİMDİDEN ŞEREFLERİYLE AYRILSINLAR.

YA ZAFER YA ÖLÜM!
ORDU KRALA BAĞLIYDI...
BAŞMÜHENDİS KLİNTUS! BU HIZLI AKAN NEHRİ NASIL GEÇERİZ.
BU KOLAY DEĞİL EFENDİMİZ...
ÖNCE KARŞI KIYIYA BİR İP UZATMALIYIZ AMA BU AKINTIDA ÇOK ZOR...
GENERAL GAİUS KARŞI KIYIYI DAHA FAZLA KORUYAMAZ.
NE KADAR DAYANIRSIN GAİUS?
SON DAMLA KANIMIZA DEK KRALIM!
YA YANINA GELİRİM YA CEHENNEMDE GÖRÜŞÜRÜZ!

GELİYORUM GAİUS!
CONN! HAYIR!
BU RİSKE GİRMEMELİYDİ...
BABASININ OĞLU!
EVET, ÖYLE!
BAŞINI AŞAĞIDA TUT VE ÖĞRETTİĞİM GİBİ DERİN NEFES AL CONN!
KRALIM.
YAŞASIN PRENS!
OĞLUNUZUN ERKEK OLMASINA İZİN VERİN!

İYİ ÖĞRENMİŞ MİYİM CAİUS?
EVET PRENSİM!
FIRINDIMIZ. SALLAR YAPMAMIZ GEREKİYOR!
PALLANTİDES! ASKERLERE ODUN KESTİR.
KARŞIYA GEÇMEDEN KARANLIK BASACAK.
GEÇİLECEK. YA BU GECE YA HİÇ BİR ZAMAN...
GÜNEŞ BATMADAN...
HAYDI ÇOCUKLAR! ARKADAŞLARIMIZ KARŞI KIYIDA ÖLÜYORLAR...

DAHA SONRA NEHRİN DOĞU YAKASINDA CONAN SUBAYLARINI TOPLADI...
YORGUN OLDUĞUNUZU BİLİYORUM AMA DURUMU GÜVENCEYE ALMADAN DURAMAYIZ. YARIN SAVAŞ KONSEYİNİ TOPLAYACAĞIZ...
DÜŞMAN ORDULARIYLA KARŞILAŞMADAN ÖNCE GELİŞİMİZİ TARANTIA'YA HABER VERMELİYİZ...
AÇLIKTAN ÖLÜYORLAR DİR ŞİMDİ.
BAŞKENTİ KURTARMAK İSTİYORSAK YİTİRECEK ZAMANIMIZ YOK...

TARANTIA'DA KITLIKLA BİRLİKTE ASURALILARA LANET YAĞMAYA BAŞLAMIŞTI.
HADRATHUS! AÇLIKTAN KIVRANAN HALKA KARŞI SİZİ NE KADAR KORUYABİLİRİM BİLEMEM...
KRALİÇEM! CRASSUS BİZİ YALNIZCA KITLIK YARATMAKLA DEĞİL, DEKSİTHEUS'U ÖLDÜRMEKLE DE SUÇLUYOR.
CRASSUS BENİM KARŞI ÇIKMAMA RAĞMEN SORUŞTURMA AÇMAK İSTİYOR. MITRA RAHİBESİ OLDUĞUNDAN BERİ KIZIMI BİLE GÖSTERMİYOR BANA...
CRASSUS, ASURALILARI TEMİZLEMEMİZİ İSTİYOR.
KRALİÇEM! BİZ SUÇSUZLUĞUMUZU KANITLARIZ

YIYECEK STOKLAYIP KITLIK YARATANLARI BULABİLMEM İÇİN BANA BİRAZ ZAMAN VERİN!
MİTRA TAPINAĞINA GİDEN ESKİ BİR YERALTI YOLU VAR. PRENSESİ GETİREBİLİRİM.
CRASSUS'A KARŞI DİKKATLİ OL HADRATHUS!
MERAK ETMEYİN EFENDİM.
KARDEŞLERİM! KANAL NÖBETİNE DEVAM EDİN! PRENS CONN İLE HABERLEŞEBİLECEĞİMİZ TEK YOL BU...

BEN PRENSES RADEGUND'U BULMAK İÇİN MİTRA TAPINAĞINA GİDİYORUM.
ASURA YARDIMCIN OLSUN HADRATHUS!
TEHLİKEYE ATILIYOR.
BU GEÇİTLERİ İYİ BİLİR O...
KRAL CONAN'IN ÖLDÜĞÜ...
SÖYLENTİSİNİ YAYDIK...
HALK BUNA İNANMAYA BAŞLADI...
KRALİÇE BİZE KARŞI BİR ŞEY YAPAMAZ...
ÇÜNKÜ KIZI RADEGUND ELİMİZDE...

BU GECE KENT KAPISINI DOSTLARIMIZA AÇACAĞIZ.
AMA ÖNCE SARAYI BASIP KRALİÇE ZENOBYA'YI TUTSAK ALACAĞIZ...
PRENSES!
AGHHHHHHEEEEEEEEE...
ÖLDÜRÜN!
HAYIR PRENSES!
BRAVO PRENSES. GÖRDÜĞÜN ASURALI İÇİN ALARM VERMEKLE İYİ HİZMET ETTİN...
SENİNLE SU AHRİMAN KALBİ İŞİNİ KONUŞALIM...
KRALA BAĞLILIĞINLA ELE GEÇİRDİĞİN MÜCEVHER ARTIK BE-

MÜCEVHERİN YERİNİ SÖYLE ACILARIN SON BULSUN...
IŞİN ZOR CRASSUS!
KRALA İHANET ETMEM...
KHOROTAS NEHRİ DOĞUSUNDA KRAL CONAN'IN KAMPINDA...
DÜŞMANLARIMIZ BİZE KARŞI BİRLEŞMİŞLER...

ÖNCE NEMEDYALILARLA KARŞILAŞACAĞIZ...
OPHIR VE ARGOS ORDUSU YARDIMA GELECEKTİR. KOTH PARALI ASKERLERİ DE VAR...
TARANTİA'YA HABERCİ GÖNDERİP KENT GARNİZONUNUN SALDIRIMIZA YARDIM ETMESİNİ SAĞLAMALIYIZ...
NE KADAR ZAMANDA SAVAŞA HAZIR OLURUZ PALLANTIDES?
BEŞ GÜN YETER CONAN!
ÜÇ GÜN YETER!
GELELİM
CESARETİNİ KANITLAMIŞ BİRİ VAR.
ÜSTELİK ÇOK İYİ YÜZÜCÜ...
AİLESİ DE TARANTİA'DA...

FLAVİUS VE HAGAN İYİ DİYORLARSA İYİDİR...
HAYIR!
KRALIM!
SİZE SÖYLEDİM...
OĞLUNUZ ERKEK OLDU...
ANNEMİN BENDEN HABER ALMASI DAHA İYİ OLUR...
ARTIK ERKEK OLDUĞUNU KABUL EDİYORUM.

O GECE DAHA SONRA
YARARI OLUR MU?
İŞLER TERS GİDERSE CROM'DAN YARDIM İSTE CONN!
HAYIR AMA SORUNLARINI KENDİN ÇÖZMEN İÇİN SANA ŞANS TANIYACAKTIR...
BAŞIN SIKIŞIRSA CROM'DAN SONRA BUNA...
BAŞVURACAKSIN.
BİR SÜRE AKINTIYA BIRAK KENDİNİ...
EN AZ SENİN KADAR BÜYÜK BİR KRAL OLACAK...

BUNU BANA TANRILAR SÖYLÜYOR.
HER BABA OĞLUNUN KENDİSİNDEN DAHA ÜSTÜN OLMASINI İSTER.
YÜZERKEN SANA ÖĞRETTİKLERİMİ UNUTMA
TARANTİA'YI ELE GEÇİRDİĞİMİZDE BİR KAÇ GÜZEL KIZ AYIRIRIM KENDİME.
İÇERİDEKİ DOSTLARIMIZ BU GECE KAPIYI AÇINCA SÜVARİLERİMİZ KENTE DALACAKLAR.

SUDA BİR ŞEY VAR...
KAFES-LERİ AÇ!

ASURA'YA ŞÜKÜRLER OLSUN.
PRENS CONN!
KENT AÇLIKTAN KIRILIYOR VE BUNDAN BİZİ SORUMLU TUTUYORLAR.
PRENSES RADEGUND MITRA RAHİBESİ OLDU AMA ORADA ZORLA TUTULDUĞUNU SA-
DURUMUMUZ ÜMİTSİZ...

HADRATHUS PRENSİ'Sİ KURTARMAKTAN TAPINAĞA GİRDİ AMA DÖNMEDİ.
ANNENİZE DURUMU HABER VERMEK ÜZEREYDİK.
HABER VERİN! BU YÜZÜĞÜMÜ DE ONA GÖSTERİN Kİ DÖNDÜĞÜMÜ ANLASIN. BABAM DA GELİYOR...
KENT GARNİZONU BABAMA YARDIMA HAZIR OLSUN..
BEN KARDEŞİMİ VE HADRATHUS'U ARAMAYA GİDİYORUM..
GEÇİT BU! ASURA SENİ KORUSUN PRENSİM.
TANRILAR İŞİME KARIŞMASINLAR YETER.
AGHHH
OHHHHHHHH...

OHHH...
YETER!
AZ SONRA DAHA ÇOK BAĞIRACAKSIN KÖPEK!
PRENS CONN!
KES ARTIK!
SENİ ÖLDÜRMEK ŞEREF!
SANA ŞEREF YOK!
HADRATHUS...
PRENSİM! CRASSUS'U DURDURMALIYIZ...
HAİNLER SARAYI BASIP KRALİÇEYİ ÖLDÜRECEKLER.
BANA TUTUN VE YOLU GÖSTER!

KRASSUS'U DÜŞMANLARLA KONUŞURKEN GÖRDÜM.
GECE KENTİN KAPILARINI DÜŞMANA AÇACAKLAR.
KENT AÇLIKTAN İNLERKEN BURADA YİYECEK STOKLAMIŞLAR.
SUÇU DA BENİM HALKIMA YÜKLÜYORLAR.
KRALİYET SARAYINDA...
KRALİÇEM. PRENS CONAN BU YÜZÜĞÜ SİZE GÖNDERDİ...
KRAL CONAN'IN ORDUSU ÜÇ GÜN İÇİNDE SALDIRACAK...
PRENS, MİTRA TAPINAĞINA KARDEŞİNİ VE HADRATHUS'U ARAMAYA GİTTİ.
BU YÜZÜK KUŞKUSUZ OĞLUMUN...
KENDİNİ TEHLİKEYE ATIYOR....
CONAN ASURALILARA GÜVENİYOR
MİTRA BAŞRAHİBİ SİZİNLE GÖRÜŞMEK İSTİYOR...

SİLAHLI ADAMLARLA YANIMIZA GELMEYE NASIL CÜRET EDERSİN CRASSUS?
BURAYA SENDEN KRALLIK YÖNETİMİNİ VE AHRİMAN KALBİNİ ALMAYA GELDİK...
CONAN ÖLDÜ. KRALLIĞIN DA SONU GELDİ..
CONAN YAŞIYOR VE SEN..
KRALA BAŞKALDIRDIN CRASSUS

PRENSE DE BAŞKALDIRDIN!
GEL ANNE! BURADAN ÇIKIYORUZ.
ÇABUK OLUN!
BİR KILIÇ KAP TROCERO!

ZEVKLE CONN...
ARGH...
HAINLE-RE ÖLÜM CEZASI!
HAUKATHUS...
ANNEMI GÖTÜR!
UGHHH...
ARKAMA GEÇ

KOŞMAMIZ GEREKECEK
ŞİMDİ!
PRENSİM! KRALİÇEYİ VE KONTU EMİN BİR YERE GÖTÜRÜN!
BİZ ONLARI OYALARIZ...
TANRIÇAMIZ SAVAŞMAYI YASAKLIYOR AMA SİZİN İÇİN ÖLÜRÜZ...
ONLARI DEHLİZLERE GÖTÜREBİLECEK TEK KİŞİ
SENSİN HADRATHUS!
SARAY MUHAFIZLARINI DA UYARMALIYIZ...
BİR DE ASURALILARDAN KUŞKULANMIŞTIM...

BU TA-
RAFTAN!
ÇOK UZAKMI
HADRATHUS?
FAZLA
KALMADI
DEMEK
ONLAR UĞ-
RUNA ÖLE-
CEKSİNİZ!
ÇOK GÖZ YA-
ŞARTICI...
KEŞKE Sİ-
ZİNLE UZUN U-
ZUN İLGİLENE-
CEK ZAMANIM
OLSAYDI...
İŞLERİNİ Bİ-

GAYRET TROCERO! AZ KALDI.
ÇOK KAN YITTIRDINIZ KONT!
İŞTE!
ÇABUK! KRALİÇEYE YARDIM EDİN!
KONT TROCERO! PRENS CONN!
DOKTOR ÇAĞIR ASKER!
ONLARLA KAL HADRATHUS!
ASKERLER! BENİ İZLEYİN! İŞİMİZ VAR!

HAINLER ANA KAPIYI DÜŞMANA AÇMAK ÜZERELER. ÇABUK!

BARON ENDORE!
PRENSİ YAKALAYIN!

GEL KENDİN YAKALA HAİN KÖPEK!
GÜZEL!

SENİ VE ATİLENİ YOKEDECEĞİM.
CEHENNEMİN DİBİNE GİT!
CLANK CLANK
CLANK CLANK

SEN!
EVET KONT BARTHOLD!
CEZANI VERMEYE GELDIM
KILICIM HAINLERIN KANIYLA ONURLANIYOR...
ÇAKALLARIN IŞI TAMAM PRENSIM...
SIRA GELEN DÜŞMANLARI KARŞILAMAKTA...

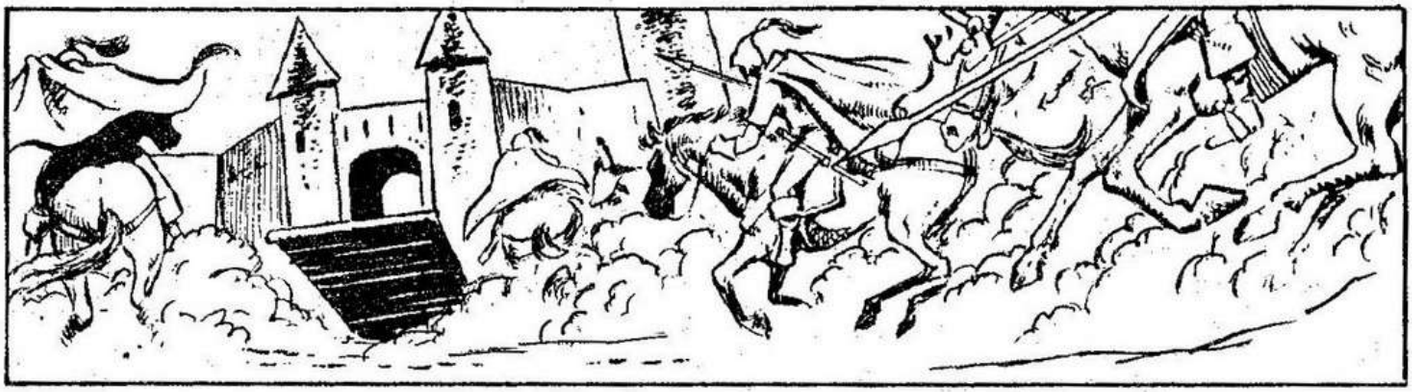

ALIN DOS-
TUNUZU!

CEHENNEM-
DE BULUŞUN!

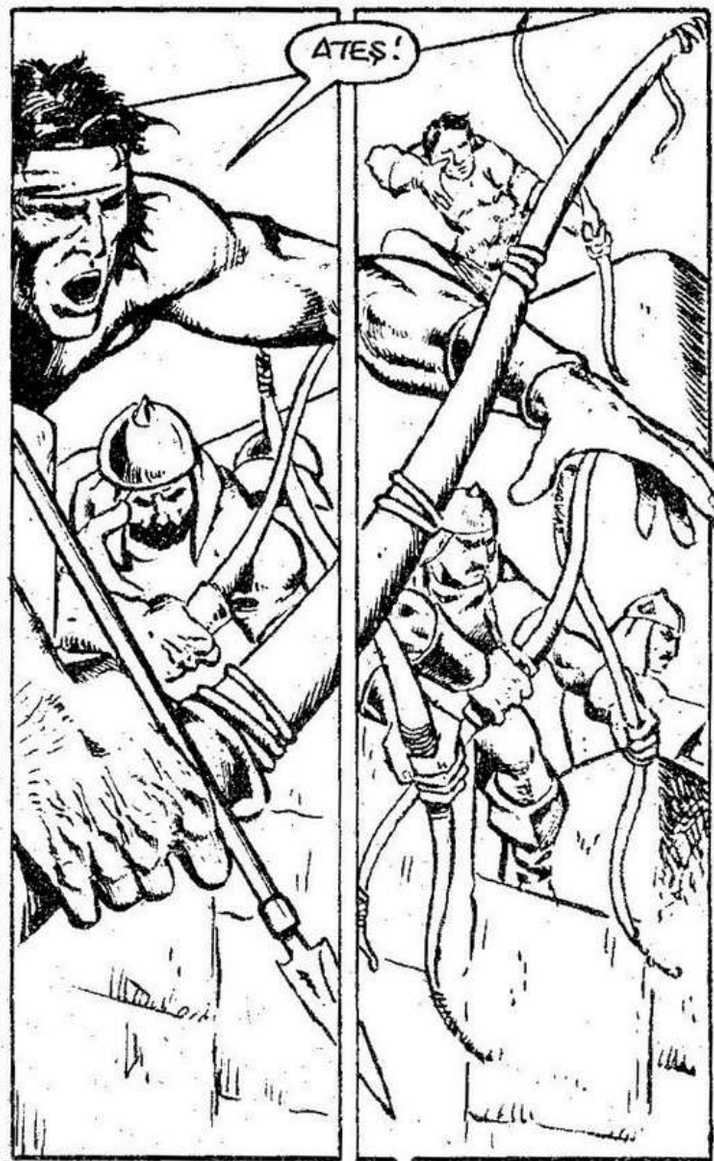
ATEŞ!

CONN! BİZE EN AZ BİR GÜN KAZANDIRDIN AMA DAHA ÇOK İŞİN VAR...
NE DEMEK BU ANNE?
KONT TROCERO'NUN YARASI AĞIR... KOMUTA ARTIK SENDE CONN...
ELİMDEN GELENİ YAPACAĞIM...
HAİNLERİN STOKLADIĞI YİYECEKLERİ HALKA DAĞITIN!
SONRA RADEGUND İLE CRASSUS'U BULACAĞIM.
KRAL CONAN'IN KAMPINDA...
ÖLÜMLE KARŞILAŞMAK İÇİN ÜÇ GÜN HAZIRLIK AZ KRALIM.
ÖLÜMÜN NE ZAMAN NEREDE GELECEĞİ BELLİ Mİ?
NE KADAR HAZIRLANSAN AZ GELİR.

Developed by the Marvel Comics Group, a division of Cadence Industries Corporation, used with permission
Copyright © 1986 Alla Ray Kuykendall. All rights reserved.
Bu dilinin, Türkiye'de ve Türkçe konuşulan ülkelerde kitap ve dergi olarak yayın hakkı, Kesim Ajans aracılığıyla

PRENSESİ İLAÇLA U-YUTMUŞ-LAR.
RADEGUND!
ÖBÜRÜ NE-REDE?
AŞAĞIDA BEKLİYOR...
RADEGUND!
ŞAFAK SÖKE-CEK... ÇABUK...
PRENSİ NE YAPACA-

KILICIMI KANINLA YIKAYACAĞIM CRASSUS!
PRENS İLE DAHA UYGUN BİR ZAMANDA HESAPLAŞIRIZ.
DURUN HAİNLER!
ONLARI OYALAYIN BİRAZ...
KAÇAMAZSIN CRASSUS!

NE HABER AĞABEY?
HA, HA HA..
NADEGUNO!
PRENS TAU - RUS! OYUNA ZA- MAN YOK...
CRASSUS SİZİ İSTİYOR PREN- SİM...
TAURUS! HAYIR!

ÇABUK PRENSİM!
SAKAT BACAĞIMIN İZİN VERDİĞİNCE HIZLI YÜRÜYORUM...
İYİ ÖĞRENCİSİN TAURUS. BİZE GEREKEN ZAMANI KAZANDIRDIN.
BABAMI TAHTTAN İNDİREBİLMEM İÇİN BANA ÖĞRETMENİ İSTEDİĞİM DAHA ÇOK ŞEY VAR CRASSUS...
HERSEYİN ZAMANI VAR.
SANA İYİ HİZMET ETMEDİM Mİ CRASSUS?..

TARANTIA SARAYI.
TAURUS ORTAYA ÇIKMASA RADEGUND'U KURTARIRDIM...
KENDİNİZİ SUÇLAMAYIN PRENSİM...
TROCERO HAKLI OĞLUM. ELİNDEN GELENİ YAPTIN SEN...
ÖZ KARDEŞİM BİR HAİN HA!
SAVAŞTA ORDULARIMIZI YÖNETMEN İÇİN DİNLENMEN GEREK CONN...
TÜM BUNLAR CRASSUS'UN İŞİ. GEBERTMELİYDİM ONU...
PRENSİM! KARDEŞİNİZİN İHANETİNE BEN DE TANIK OLDUM.

ERKEK KARDEŞİNİZİN İHANETİ İÇİN KENDİNİZİ SUÇLAMAYIN...
BEN DE SUÇLUYUM... TAURUS BENİM OĞLUM
SUÇLANACAK TEK KİŞİ TAURUS KRALIÇEM...
İLGİLENİLECEK DAHA ACİL SORUNLAR VAR KRALIÇEM. GİZLENEN YİYECEKLERİ HALKA DAĞITIP SAVAŞA HAZIRLANMAMIZ GEREKİYOR...
ORDUMUZ ZAYIF...
ELİ SİLAH TUTAN HERKESİ ASKERE ALALIM.
YETERİNCE ERKEK YOKSA...
KADINLARI DA ASKERE ALIRIZ...

KHOROTAS NEHRİNİN DOĞU YAKASINDA KRAL CONAN'IN ORDUSU SALDIRIYA HAZIRLANIYORDU.
ADAMLAR HUZURSUZ CONAN. CONN TARANTİA'YA ULAŞTI MI ACABA?
PRENS İÇİN KORKMAYIN PROSPERO.
CONN NE YAPIP EDİP TARANTTA'YA ULAŞMIŞTIR...
UMARIM HAKLISINDIR RUFTO...
BUNU SALDIRI SABAHI ANLARIZ...

CONAN!
NE HABER HAGAN?

ORDU DÜZENİMİZİ YAPTI AMA SORGUYA ÇEKECEK BİR DÜŞMAN SUBAYI YAKALAYAMADIK...
BU GECE PLANIMIZI GÖRÜŞÜRÜZ HAGAN!
AMA ÖNCE KRAL KANTAUS'UN SUBAYLARINDAN BİRİNİ ELE GEÇİRMELİYİZ
ÇALIŞIRIZ CONAN...
CASUSLARI GÖNDERELİM...
BU SES NEZ ORDUDA

AYNI SAFTA OLSAK BILE BARBAR VE VAHŞİLERLE KILIÇ SALLAMAM BEN
SİLAH ARKADAŞI OLMAK İSTEMİYORSAN KILIÇIMIN TADINA BAK!
LEŞİNİ KÖPEKLERE YEM YAPACAĞIM.
SEN BİR KİMMERYA KÖPEĞİSİN!

YAKLAŞ BARBAR!
KAPA ÇENENİ!
EVET! SUSUN!
KILICINI VER KİMMERYALI!
ATEŞİ CANLANDIR RUFIO! ŞUNA KILIÇ BİLEMEYİ ÖĞRETEYİM...
KÖRÜKLE ATEŞİ RUFIO!
ADAMLARIMIZI BİLENMİŞ KILIÇLARLA KUŞANDIRACAĞIZ.
PEKİ CONAN!

KILICINI BİLETMEK İSTEYENLER SIRAYA GİRSİN!
BABAM DEMİRCİYDİ. BU İŞİ BİLİRİM.
KIMMERYALI BİR DEMİRCİYDİ.

KHOROTAS NEHRİ KIYILARINDA...
GECEYİ ŞU YIKIK DEĞİRMENDE GEÇİRELİM
UYGUN OLUR!
BU DA NE?
BİRİLERİ VAR!
YAKALAYIN!

YAŞAMAK İSTİYORSAN SORULARIMA YANIT VER!
YALVARIRIM KARIMA ÇOCUĞUMA ZARAR VERMEYİN!
ARGOS, OPHIR VE NEMEDYA ORDULARI NEREDE?
YAKINDALAR...
ÖYLEYSE ONLARI BULURUM...
PRENS SORUN ÇIKARIRSA?
BEN YOKKEN PRENS VE PRENSESE GÖZ KULAK OLUN!
GEBERTİN! DÜ-

YA BUN-
LAR?
HAYIR! YALVARI
RIM HAYIR!
HAYIR!
HA, HA,
HA

DÜŞMAN SALDIRIYA HAZIRLANIYORMUŞ...
CASUSLARDAN HABER VAR MI PROSPERO?
KRAL CONAN'IN ORDUGAHINDA...
YOK KRALIM. DÜŞMAN BİRLİKLERİNİN YERLERİNİ BİLEMİYORUZ.
ŞAFAK SÖKMEDEN BİR DÜŞMAN SUBAYINI YAKALAYIP KONUŞTURMALIYIZ..
YOKSA BAŞARI ŞANSIMIZ AZ.
AYRICA ERZAK BULAMAZSAK ORDU ATLARI YEMEĞE BAŞLAYACAK..
EVET. ERZAK STOĞU AZ...

NE HABER RUFTO?
DIŞARIDA GÖRMENİZ GEREKEN BİR ŞEY VAR...
MİTRA VE CROM DEĞİL AMA ASURA...
...DUALARIMIZA YANIT VERDİ... ARABALAR DOLUSU YİYECEK...
K-...M! BİZ ASLKALILAR, ORDUNUZA YİYECEK GETİRDİK...
BU YİYECEKLERİ DÜŞMANLARA DA ERZAK SATAN TÜCCARLARDAN SATIN ALDIK...
BU YARDIMINIZI UNUTMAYACAĞIM AMA BU YÜZDEN ASURALILAR DA SAVAŞA GİTMEYE YAKINMA

CONAN! İYİ HABERLER VAR!
CASUSLAR DÖNÜYOR.
İŞTE İSTEDİĞİNİZ DÜŞMAN SUBAYI KRALIM!
EUSH DÜŞMANI ARGOSLULARDAN BİRİ...

KONUŞACAK MISIN YOKSA KONUŞTURALIM MI?
KRAL CONAN!
NE VAR KUAGA?
BU ARGOSLUYU BANA BIRAK!
ONU KONUŞTURACAK YÖNTEMLERİ UYGULAMAKTAN ZEVK DUYARIM.
HAYIR! NE İSTERSENİZ ANLATIRIM. BENİ BU VAHŞİYE VERMEYİN!
YETER!
BU DÜŞMAN SUBAYINI YAKALADIĞIN İÇİN KUTLARIM HAGAN!
BENİ DEĞİL GENÇ DERYOK'U KUTLA CONAN!

DEMEK BUNU SANA BORÇLUYUZ DERYOK...
BANA BORCUNUZ YOK...
İZNİNİZLE DİNLENMEK İSTİYORUM.
ADAMLARIN YEMEK YEYİP DİNLENSİNLER HAGAN!
PEKİ CONAN!
DERYOK'DAN HOŞLANDIM AMA O NİÇİN SOĞUK DAVRANDI HAGAN?

ÇÜNKÜ O ROLF'UN OĞLUDUR. LİDERLİK KAVGASINDA ÖLDÜRDÜĞÜN ROLF!
* İKİ BÖLÜM ÖNCE

RAMON! BU ŞARKI NEDİR?
RUFIO'NUN YENİ BESTESİ "ÖNDERİMİZ CONAN"

ARGOSLU, KRAL KANTAUS'UN YARIN BIZI NEHRE GÖMECEĞİNİ SÖYLÜYOR.
BIZ IKI GÜN SONRA SALDIRACAKTIK. ZAMAN KAZANALIM.
KANTAUS'U TEKE TEK DÖVÜŞE ÇAĞIRACAĞIM...
NASIL İSTERSEN CONAN.
O GECE, ARGOS KRALI KANTAUS, OPHIR KRALİÇESİ LEORA VE NEMEDYA KRALI 2. TARASCUS İLE KONUŞUYORDU...
CRASSUS DENEN O STIGYALI KÖPEK NEREDE? BULAMADIK.
YERİNİ BİLSEM LEŞİNİ ATEŞE ATMIŞ OLURDUM.
BAKIN!
CRASSUS BU!

LEORA! AMAZONLARIN GÜÇLÜ AMA NAZIK DEĞİLLER...
SENİN GİBİLERE NASIL DAVRANILACAĞINI İYİ BİLİRLER.
SENİ BİR ATEŞ ÜZERİNDE ÇEVİRE ÇEVİRE ÖLDÜRMEK ZEVK OLACAK.
ELİMDEKİLERİ BİLSEN ACELE ETMEZSİN...
BAKIN! KRAL CONAN'IN ÇOCUKLARI RADEGUND VE TAURUS ELİMDE...
ONLARI İSTİYORSANIZ BANA DOKU-
VE GEREKMEDİKÇE YERLERİNİ SÖYLEMEYE-

BABAN DÖRT DÜŞMAN KARŞISINDA DÖVÜŞECEK CONN...
YARINKI SALDIRIYA DEK BEKLEMEKTEN BAŞKA ÇARE YOK...
ŞAFAK SÖKERKEN KRALIÇE ZENOBYA VE PRENS CONN, TARANTIA SURLARINDAN ÇARESİZLİK İÇİNDE BAKIYORLARDI...
BAK! BABAN VE KANTAUS!
EVET ANNE
DÜELLO EDECEKLER SANIRIM.
ONU DESTEKLEYEBİLMEMİZ İÇİN ZAMAN KAZANIYOR.
KANTAUS! YÜZYÜZE HESAPLAŞALIM.
BEYAZ BAYRAK. EVET CONAN...
ERKEK ERKEĞE KONUŞALIM...

TESLİM OLURSAN SENİN VE AİLENİN GÜVENLİĞİNİ GARANTİ EDERİM CONAN.
ORDUMUN GÜVENLİĞİNİ DE GARANTİ EDER MİSİN?
SAÇMALAMA!
TEKE TEK DÖVÜŞELİM. YENİLENİN ORDUSU SAVAŞTAN ÇEKİLSİN CONAN...
BENİ DÜELLO İÇİN KANDIRAMAZSIN CONAN... BİR ASKERİNE KARŞI DÖRT ASKERİM VAR.
BEN ONLARI KUKLA SANMIŞTIM...

RUFTO! SENİ ARGOS VALİSİ ATADIM...
ÇOCUKLARIN ELİMDE REHİN CONAN... ÖNCE ONLARI KURTARMAYA ÇALIŞ!
BU DOĞRU OLSA ŞİMDİ ONLARI GÖSTERMEKTEN ÇEKİNMEZDİN...
ÇOCUKLARINI FEDA MI EDECEKSİN?
VALİMLE KONUŞ!
İŞTE İSTEDİĞİN FİDYE!
RUFTO! VAADİMİ UNUTMA!
HAYIR MAJESTE. O ZAMAN KANTALUS GİBİ ÇAKAL OLURUM

CONN, KENT GARNIZONUYLA YARDIMA GELENE DEK SAVUNMA DÜZENİNDE SAVAŞACAĞIZ...
POZİSYONUMUZU KORURUZ
CONAN...
ZELATA...
SİZE ZAMAN KAZANDIRACAK BİR BÜYÜ YAPABİLİRİM...
YAĞMUR BULUTLARINI GÖRÜYOR MUSUNUZ? BUNLAR DÜŞMANIN YÜRÜYÜŞÜNÜ YAVAŞLATACAK
SİLAH BAŞINA!

KRAL CONAN'I KHOROTAS NEHRİNE GÖMECEĞİZ...
İLERİ!
HÜCUM!
BOSSONYALI OKÇULAR! HAZIR OLUN!

YAĞMUR HIZLANDI.
SAVAŞ ALANI ÇAMUR DERYASI OLACAK...
NEMEDYALI-LAR GÖRÜNDÜ.
BEKLE-YIN!

ŞİMDİ!

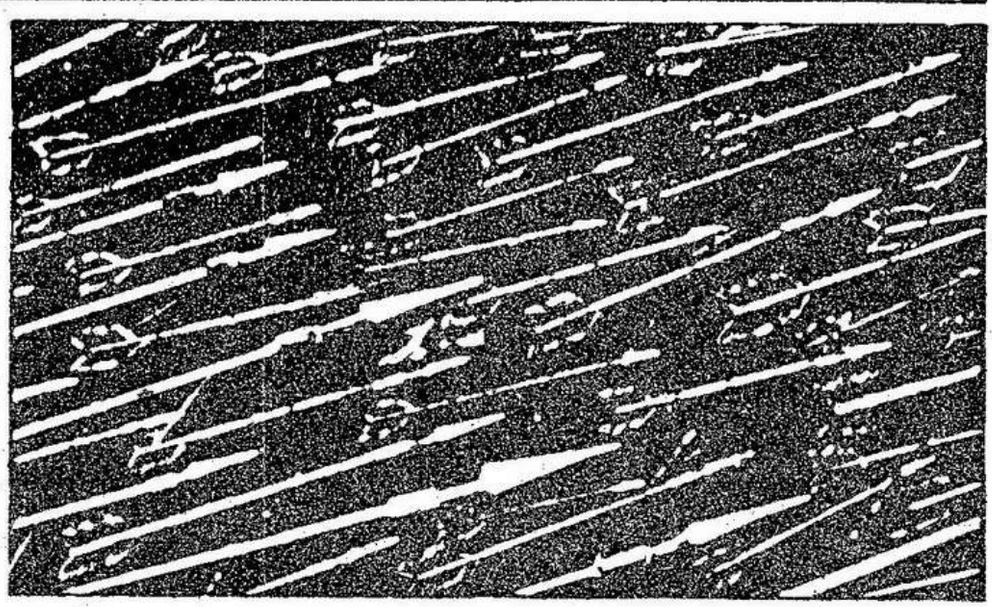

ACCH...
AGHH

KRALİÇE ZENOBYA VE PRENS CONN, SAVAŞI İZLİYORLARDI..
YAĞMURDAN İYİ GÖREMİYORUM CONN. BABAN SALDIRIYI PÜSKÜRTEBİLDİ Mİ?
BİLEMİYORUM ANNE. SANKİ SÖK YAPIYOR.
BAK CONN! KHORATAS NEHRİ TAŞIYOR.
YAĞMUR BÖYLE SÜRERSE BABAMIN KAMPINI SEL BASAR.
NEMİDİ? SALDIRIYI PÜSKÜRTMÜŞ ANNE.
SİPERLERE ÇEKİLİN!

SURAYA BAKIN KRALIM! NEMED YALILARA İYİ BİR DERS VERDİK
NEHİR YATAĞI YÜKSELİYOR. TAŞMA OLURSA SİPERLERİMİZİ SEL BASAR.
YAĞMUR İŞİMİZE HEM YARADI HEM YARAMADI
HER LÜTFUN KÖTÜ BİR YANI VARDIR KRALIM...
ZELATA!

SANA, TANRILARIN İZİN VERDİĞİ KADARINI SÖYLEYEYİM...
KRALLIĞINI KURTARMAK İSTİYORSAN KARANLIKTA YOLUNU BULMAN GEREKECEK...
KARANLIKTA YOLUNU BUL!
GÜNEŞ BATTIĞINDANBERİ CASUSLARIMIZDAN SES ÇIKMADI... SEL TEHLİKESİ DE VAR.

KILICINIZI BILEYEYIM KRALIM. ISTER AKILONYALI, ISTER BARBAR..
...ISTER KRAL OLSUN SILAH ARKADAŞLARIMA HIZMETTEN GURUR DUYARIM..
BILE DEMIRCI! BELKI KARANLIKTA YOLUMU BULMAMA YARARI OLUR...
NE HABER DERYOK?
NEHIR KIYISINDA DUŞMANIN SAVUNMASIZ BIRAKTIĞI BIR YOL VAR KRAL CONAN..
KARANLIKTA YOLUMU BULACAĞIM.

RUFIO! ASKERLERE MARŞ SÖYLET! DEMİRCİLER ATEŞİ KÖRÜKLESİNLER
DÜŞMAN TÜM ASKERLERİN KAMPTA OLDUĞUNU SANMALI...
BİZ İSE SİSTEN YARARLANIP ONLARI ATLATACAĞIZ.
ZAFER İÇİN ASURA'YA DUA EDECEĞİZ KRAL CONAN..
BİZE KATILIR MISINIZ SİZ DE?
ASURALI! SAKIN DUA VE BÜYÜ KARIŞTIRMAMALI...

AMA TANRILARA İNANIYORSUNUZ DEĞİL Mİ?
CROM YALNIZLIĞI SEVEN BİR TANRIDIR. DİĞERLERİNE İSE İHTİYACIM YOK ZATEN...
KILIÇLARINIZA GÜVENİN
HEDEFİMİZ YA ZAFER YA ÖLÜM
KILIÇINIZ KRALIM!
O GECE DÜŞMAN KAMPINDA
BU STİGYALI KÖPEĞİ GEBERT-

ONU YAVAŞ YAVAŞ ÖLDÜRECEK BİR İŞKENCE YÖNTEMİ BULALIM...
BABAM DÜŞMANLARINI CANLI CANLI YAKARDI.
BLÖF YAPIYOR. GEBERTELİM.
HAYIR LEORA. BU STİGYALIN! CONAN'A KARŞI KULLANMAMIZ GEREKEBİLİR.
DİNLEYİN! CONAN'IN ASKERLERİNİN SÖYLEDİĞİ MARŞLAR YARIN ONLARI KURTARAMAYACAK.
ELİMDE BİR REHİNE DAHA VAR KI ADINI AÇIKLAMAK İÇİN EN UYGUN ZAMANI

ŞAFAK SÖKMEDEN CONN VE ASKERLERİ TARANTİA KAPILARINDAN ÇIKIYORLARDI.
KOMUTA SENDE OĞLUM!
UMARIM BAŞARIRIM ANNE!
ATIN İÇİN TEŞEKKÜR EDERİM.
KOMUTAN ATSIZ OLMAZ VE ATIM KENTTEKİ SON ATLARDANDI.
KRALA KATILACAĞIM.
DÜŞMANLARIMIZI EZİN!
KHOROTAS KIYILARINDA...
CONN İLE BULUŞUP İKİNCİ BİR CEPHE AÇACAĞIZ. PROSPERO ASİL CEPHEYİ TUTAR.
DÜŞMAN MANEVRAMIZI FARKETMEDİ BİLE...

CONN'UN SINYALİNİ BEKLEYELİM.
İŞTE ÜÇ ALEVLİ OK. KENT'TEN ÇIKMIŞ!
PRENSİ KARŞILAYIP GETİRİN!
PRENS KENT GARNİZONUYLA GELİYOR
YARINA OLABİLDİĞİNCE HAZIRIZ. SONUCU YALNIZ CROM BİLİYOR VE KİMSEYE DE SÖYLEMEYECEK.
BÖLÜM SONU

UZAY ŞÖVALYELERİNİN EN BÜYÜĞÜ

ROM

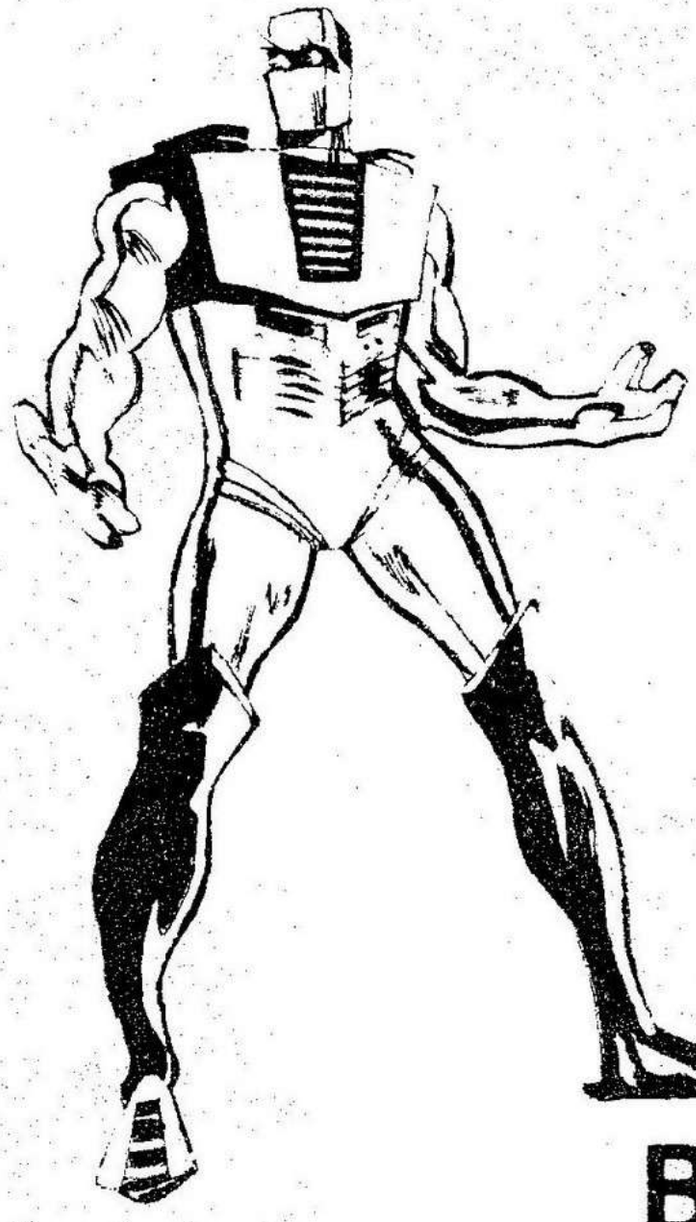

ROM'un 11. SAYISI

Yine soluk kesen

4 serüven bir arada

98 sayfa olarak

BU HAFTA ÇIKTI

BAYİNİZDEN İSTEYİN

Çizgidiyarı

Çocuklar İçin Renkli Mizah Dergisi

Keloğlan

HEEY ÇOCUKLAR! HABERİNİZ VAR MI?

KELOĞLAN, göndereceğiniz fotoğraflarınızı karikatürünü de çizerek yayımlıyor. Haydi bakalım, fotoğraf sizden çizip yayımlaması bizden. Gönderin fotoğrafınızı çizelim karikatürünüzü.

KELOĞLAN, bir sayısında Osmanlı Padişahının fermanı ile nice özverilere katlanıp üstün kahramınlıklar kazanırken, bir başka sayısında sizleri Osmanlı toplumundan alıp Batı'ya götürecek, oradan İstanbul'a gelip bugünkü eğlence ve sanat dünyasının olaylarını kendi yorum ve bakışı ile sunacak.

KELOĞLAN, çizgisi, esprileri, fıkra ve deyimleri; özetle herşeyi ile bizim olan, ulusal kahramanımızdır.

KELOĞLAN, güldürürken düşündüren; aynı zamanda olaylardan ders çıkarttırarak eğiten renkli çocuk dergisidir.

KELOĞLAN'ın 8. SAYISI BU HAFTA ÇIKTI

MUTLAKA OKUYUN

Okuduğunuz için teşekkür ederim.

Gulyabani

ROM

ROM—9. SAYI ÇIKTI

ALMAYI UNUTMAYIN

UZAY ŞÖVALYESİ ROM HER AY SİZLERLE

Alfa Yayıncılık ve Pazarlama Limited Şirketi adına Sahibi: M. Turgut Sağıroğlu
Yayın Yönetmeni: Fehmi Köfteoğlu
Müessese ve Yazıişleri Md: Gül Feride Sağıroğlu
Yönetim Yeri: Ayazpaşa, Sulakçeşme Sok. No 10-80090 Taksim/İst. Tel: 149 91 84